SAYI: 151

2500 TL
Kdv dahil

İlkel Çağların Yenilmez Savaşçısı

CONAN

A[illegible]ralar Dizisi

Çizgi Diyarı

PROSPERO

ALFA Yayınları

CONAN

İlkel Çağların Yenilmez Savaşçısı

TARAYAN VE EDİTLEYEN: PROSPERO

İÇİNDEKİLER

KIZIL TAŞLAR

Conan'ın hırsızlık yaptığı dönemlerinden bir öyku. Nemedya'lı tüccarın verdiği işi basit bir hırsızlık sanmıştı Conan. Oysa bu işte insanüstü güçlerle savaşmalıydı. Bu macerayı Gerry Conway yazdı, Alfredo Alcala çiniledi 5

KEDİLERİN İNTİKAMI

Kedi insanların yaşamakta olduğu Bastet kentinin prensi Aristis'e yardım eden Conan, başını bu büyük beladan kurtarabilecek miydi?
Gerry Conway ve Jose Delbo yazdılar. Mark Texeira ile Rodney Ramos çizdiler 67

Sahibi: M Turgut SAĞIROĞLU
Müessese Müdürü: Gül SAĞIROĞLU
Yazı İşleri Müdürü: Erdal ÇAKICIOĞLU
Teknik Müdür: Fatma ALDIĞ
Dış İlişkiler Müdürü: Turgut YILMAZ
Sayfa sekreteri: Necattin SINANÇ
İlan ve Reklam Sorumlusu: Mine AKKUŞ
Pikajor: Sekla POLAT

Adres: Sulakçeşme Sk. No 10 Büyükdere Ayazpaşa/Taksim/İSTANBUL
Telefon: 151 63 51
Fax: 151 63 52
Renk ayrımı: FOTOMAT-ÇEKİM OFSET
İç Filmler: Çekim Ofset
Kapak Baskı: Taşangil Matbaası
İç Baskı renkli: Hürriyet OFSET
İç Baskı siyah-beyaz: Paşahan Matbaası
Dizgi: ŞAFAK Gazetecilik ve Matbaacılık A.Ş.

"... Şunu bilin ki Prensim, kabaran okyanusların Atlantis'i ve onun görkemli kentlerini yutmasından sonra Dünyada o güne değin görülmemiş bir çağ başlamıştı. Aryas'ın oğullarının doğduğu bu çağda, Dünya üzerindeki imparatorluklar ve uygarlıklar, gökteki yıldızların mavi parıltıları kadar dağınık fakat belirgindi. İşte bu sıralarda Kimmeryalı Conan geldi. Çelik bilekli elinden kılıcını hiç bırakmayan bu kara saçlı, şahin gözlü yiğit tüm imparatorlukları sandallı ayağının altında çiğnemek istiyordu..."

- Bir Nemedya efsanesinden-

Tıpkı bir kuş gibi çatılarda sessizce süzülüyordu
Herşey şişman tüccarın anlattığı gibiydi...

Copyright © 1990 by Conan Properties, Inc.CONAN THE BARBARIAN and the distinctive likenesses thereof are trademarks of Conan Properties, Inc.All Rights Reserved. Bu dizinin, Türkiye'de ve Türkçe konuşulan ülkelerde kitap ve dergi olarak yayın hakkı Alfa Yayıncılık Ltd.Şti.'ne verilmiştir. Ayda bir yayınlanır.

KIZIL TAŞLAR
BÜTÜN HIRSIZLARIN ÖRNEK ALDIĞI BİR ATASÖZÜ VARDIR: "KARANLIK VE SESSİZLİK BÜTÜN GÜNAHLARI ÖRTER..."
GENÇ KİMMERYALI GECE İŞE ÇIKMIŞTI... SESSİZCE İLERLİYORDU...ÇATILARDA... GECENİN KARANLIĞINDA... BU GECE ÖZEL BİR AV PEŞİNDEYDİ...
ÖYKÜ: GERRY CONWAY
ÇİZEN: MIKE CLARK
BRAD VANCATA
JOE ROSAS
MICKEY RITTER
KALİGRAFİ: EFSER DUYAR
ÇEVİRİ: KAMİL KESER
ÇOK SIKI KORUNAN BİR EVE GİRMEK ONUN İÇİN KOLAY BİR İŞTİ...
İSTEDİĞİ HER EVE KOLAYCA GİREBİLECEĞİNE İNANIYORDU

TIPKI BİR KUŞ GİBİ ÇATILARDA SESSİZCE SÜZÜLÜYORDU...

HERŞEY ŞIŞMAN TÜCCARIN ANLATTIĞI GİBİYDİ...

ÇOK ZENGİN BİRİ...

NEMEDYALI BİR TÜCCAR ANLATMIŞTI BUNLARI...

AMA EVİ İYİ KORUNMUYOR!

EVLAT EĞER BANA GÜVENİRSEN ÇOK KISA SÜREDE ZENGİN OLURSUN...

DEVAM ET...

ADAMIN ADI CRACIUS... O DA BENİM GİBİ HALI TİCARETİYLE UĞRAŞIYOR. EN BÜYÜK RAKİBİM!..

HM.

EVİNİ ÇOK İYİ TANIYORUM. SANA EVİNİN BİR PLANINI ÇİZEBİLİRİM.. DEĞERLİ EŞYALARINI ÇATIDA BİR ODADA SAKLAR. HAZİNE SANDIĞINDA KRİSTAL YILANLAR VARDIR...

"ORAYA GECEYA-RISI GİRMELİSİN"
"ÇATIDAKİ KILIDI KOLAYCA KIRABİLİRSİN..."
"SONRA DA..."
"İSTEDİKLERİMİ GETİRMELİSİN..."
"BAŞARA-CAKSIN."

HISSSSSS

CROM!

THUMP

KİMMERYALI HİÇ BİR UYARIYA ALDIRIŞ ETMEMİŞTİ... BU ŞEHİRDE KARANLIK GÜÇLER HÜKÜM SÜRÜYORDU.

YILAN HAYATA DÖNMÜŞTÜ VE ONU YOK ETMEK İSTİYORDU...
BÜYÜ GÜÇLERİNE KARŞI SAVAŞMAK KOLAY BİR İŞ DEĞİLDİ.
THUMPM
TINKLE SNAP

BU YILANDAN KURTULMALIYDI...
TYY.
SCRAPE
SNAP
TINKLE

HAREKETE GEÇMELİYDİ.
NEDEN SÖYLENENLERE İNANMAMIŞTI... BURADA İNSANÜSTÜ BİR GÜÇLE SAVAŞIYORDU.
THUMP

ONU DURDUR-MALIYDI...
KİMMERYALI BÜYÜK BİR ÖFKE İÇİNDEYDİ...
KA-CHIW

UNNGH!

DERİN ÇELİKTEN BİLE DAHA SERT!...
KILICIM İŞE YARAMIYOR... ÖYLEYSE...

SENİ YAKMALIYIM!
POK
ARAK

HISSSSSS!
CAM YILANIN KULAK. LARI TIRMALAYAN SESİ ODADA YAN. KILANIR...
ALEVLER HER YA. NI SARMIŞTI...
ALEVLER CANAVARIN BE. DENİNİ YUTUYORDU...
GENÇ HIRSIZ HEMEN KAÇ. MALIYDI...

İSTEDİĞİNİ ALMIŞTI...NEDEN HALA BURADAYDI?..
TINKL
CRACK

HEMEN KAPIYA DOĞRU KOŞTU... DIŞARI ÇIKMALIYDI...

AMA HAZİNE ODASININ KAPISI AÇILMIYORDU...
ALEVLERİN SICAKLIĞINI HİSSEDİYORDU...
BÜTÜN GÜCÜYLE KAPIYA YÜKLENİYORDU. KİMMERYALI KAPIYI YAVAŞ YAVAŞ AÇIYORDU...

CROM...
SKREEEEEE

ALEVLER BÜTÜN ODAYI SARMIŞTI... UCUZ KURTULMUŞTU...
BÜYÜK BIR PAT. LAMA SESİ DU. YULDU VE...

GÖZLERİNİ AÇTIĞINDA YALNIZ OLMADIĞINI GÖRDÜ...

BAŞARAMAMIŞTI...
SENİN AKLINDAN GEÇENLERİ OKU. YORUM PİS HIRSIZ! BURADAN KA. ÇABİLECE. GİNİ Mİ SANDIN?

SANA GÜZEL BIR KARŞI. LAMA TÖRENİ HAZIRLADIK!

YAKLAŞ-MAYIN!

KILICINI YERE AT... YOKSA...

ISHTAR!

AŞAĞILIK KÖPEK!
TEK ÇIKIŞ YOLU PENCEREYDİ...
KRASH!
CONAN PENCEREDEN ATLAYIP KURTULMAYA ÇALIŞTI...
ŞİMDİ...
WHUMP
TESLİM OLUYOR MUSUN?

KİMMERYALI ÇARESİZ KALMIŞTI...
BENİM ADIM CONAN...
TESLİM OLUYORUM!

GÜNÜN İLK IŞIKLARI ZAMORA'YI AYDINLATIYORDU...

ŞEHİR CANLANMAYA BAŞLAMIŞTI...
YIP YIP YIP

BAZI İNSANLAR GÜNLÜK İŞLERİYLE UĞRAŞIYORDU...
YIP YIP YIP YIP

CONAN DEMİR PARMAKLIKLAR ARASINDAN SÜZÜLEN IŞIĞA BAKIYORDU... SONRA BAŞINI ÖNE EĞDİ...

CORBERK

DEMEK EVİME GİREN HIRSIZ SENSİN?... PALLUS ADININ CONAN OLDUĞUNU SÖYLEDİ...
ADIM SİDDHARA...VENDİYALI BİR SOYLUYUM...

CONAN BU ZİYARETE ÇOK ŞAŞIRMIŞTI...
BEN O EVİN TÜCCAR CRACIUSA AİT OLDUĞUNU SANIYORDUM...

BU BİR YALANDI... TÜCCAR LORANDO'YA BU YALANI UNDURMASI İÇİN PARA VERDİM..
ŞİMDİYE DEK ALTI KİŞİ EVİME GİRDİ... AMA TEK SEN HAYATTA KALDIN...
BU BİR OYUN MUYDU?

BU BİR OYUN DEĞİL... BİR SINAVDI... SEN ARADIĞIM ADAMSIN... SANA İHTİYACIM VAR.!

NEDEN BEN?
SANA YARDIM ETMEK ZORUNDA DEĞİLİM!

SEN İSTEDİĞİN HER ŞEYE SAHİP OLACAKSIN BARBAR!

HERŞEYE...

ERTESİ SABAH GENÇ KİMMERYALI UYANDIĞINDA YORGUNDU...

ONUNLA ÇOK GÜZEL BİR GECE GEÇİRMİŞTİ...

SİZ BARBAR-LAR GERÇEKTEN ÇOK FARKLISINIZ!

SENİ ÇOK ÖZLEYECEĞİM...YALNI-LIĞIMI PAYLAŞMAN İSTİYORUM...

ADIM CONAN!...

ÇALMAMI İSTEDİĞİN MÜCEV-HERİ ANLAT!

"RAMTHA KARN'IN KIZIL TAŞLARI". YEDİ TAŞTAN OLUŞUYOR. HER BİRİ BİR ŞA-HESER!

BU TAŞ-LARDAN BİRİ SADECE!

BU TAŞLAR NEDEN O KADAR DEĞERLİ?

ONLAR... OLAĞANÜSTÜ BİR GÜCE SAHİP!

BİR EFSANEYE GÖRE ÇAĞLAR ÖN-CE ÖLDÜRÜLEN BİR EJDERHANIN KALBİNDE BULUNUYORLARDI.

"AKİLONYALI ASKERLER TARAFINDAN ÖLDÜRÜLEN EJDERHA KUSH BATAKLIKLARINDA YAŞIYORDU... ASKERLERDEN SADECE BİRİ..."

"SAĞ KALABİLMİŞTİ... ASKER AĞIR YARALANMIŞTI.."

"EJDERHADAN İNTİKAM ALMAYA ÇALIŞAN ASKER HAYVANI PARÇALAMIŞTI..."

"VE HAYVANIN KALBİNDEKİ TAŞLARI BULDU..."

"O TAŞLARI YAVAŞÇA TUTUP DIŞARI ÇIKARDI..."

ONLARA DOKUNMASI HERŞEYİ DEĞİŞTİRDİ.

"BU TAŞLAR ONA HAYAT VERİYORDU..."

"BİR MUCİZE GERÇEKLEŞİYORDU..."

ASKER TEKRAR ÜLKESİNE DÖNÜNCE O TAŞLARDAN BİRİNİ SATTI...
BU TAŞ VENDİYA'YA GELİNCE ONU BEN SATIN ALDIM!

DİĞER ALTI TAŞ ŞU ANDA NEREDE?

AKILONYALI O ASKERİN ADI RAMTHA KARN... VE DİĞER TAŞLAR ONDA. BURADAN YÜZ MİL UZAKTA BİR KALEDE...
BANA O TAŞLARI GETİR SANA HER ŞEYİ VERİRİM CONAN...

BANA GÜVENEBİLİRSİN.

BENİ MI ÇAĞIRDINIZ?
PALUS, KİMMERYALIYI RAMTHA KARN'IN KORİNTHYA'DAKİ KALESİNE GÖTÜRECEKSİN!
TAŞLARI ALINCA BİRLİKTE DÖNECEKSİNİZ!

BİR SAAT SONRA YOLA ÇIKMIŞLARDI...
SİDDHARA BALKON DAN ONLARIN UZAKLAŞMASINI SEYREDİYORDU.

BİRDEN ELİNE DOĞRU BAKTI...

VE KORKUNÇ GERÇEĞİ FARKETTİ...

HEMEN RAMTHA KARN'IN TAŞININ YANINA GİTTİ...

TAŞI ELİNE ALIP YALVAR. MAYA RAŞLADI.
LÜTFEN... BİR KEZ DAHA!
...BİR DAHA!
SADECE BİRKAÇ HAFTA ÖNCE HİPERBORYA'DAKİ GÜNEY BATAKLIKLARINDA KURTLAR ONA SALDIRMIŞTI...
CONAN BİLİNMEYEN DAĞLARDAN VE VADİLERDEN GEÇERKEN TEKRAR ONLARLA KARŞILAŞMAK İSTEMİYORDU.

ADAMLAR ONU ÇOK YAKINDAN İZLİYORDU...
KİMMERYALI BU İNSANLARIN VAHŞİ HAYATI TANIMADIĞINI BİLİYORDU...
ONLAR KORKUYORDU...

DUYDUĞUMA GÖRE ÇOK DEĞERLİ BİR HAZİNENİN PEŞİNDEYİZ!

BU BİZİ İLGİLENDİRMEZ!
BİZ SADECE BARBARIN KAÇMASINA ENGEL OLMALIYIZ...
İYİ DÜŞÜN...O HAZİNE NEDEN BİZİM OLMASIN?
ÇOK ZENGİN OLABİLİRİZ...

MERAK ETMİYOR MUSUN?
NEYİ?

RAMTHA KARN'İN KALESİNE NASIL GİDECEĞİMİZİ...
BUNU DAHA SONRA DÜŞÜNÜRÜM...

ORAYA GİTMEK HİÇ DE KOLAY OLMAYACAK...
OLABİLİR.
BİR PLAN HAZIRLAMALIYIZ...
PLÂNI SİZ HAZIRLAYIN... BENİM İŞİM TAŞLARI ÇALMAK!

DÜŞÜNMEYLE KAYBEDECEK ZAMANIM YOK!

ÇOK İLGİNÇ... DEMEK SİDDHARA'NIN EVİNE DE BÖYLE GİRDİN?
EVET!...

YA DAHA ÖNCE... KİLER?
SİDDHARA'NIN EVİ İLK İŞİMDİ...

NE OLDU?
ÇILDIRMIŞ OLMALIYIZ... HEMEN DÖNMELİYİZ...
SİDDHARA'YA BU İŞ İÇİN NEMEDYALI HIRSIZ TAURUS'U ÖNERMİŞTİM...

AMA BENİ DİNLEMEDİ! EĞER ONU ALABİLİRSEK ÇOK ŞANSLIYIZ!
KİM BU NEMEDYALI TAURUS?

HERKES ONUN HIRSIZLARIN KRALI OLDUĞUNU SÖYLÜYOR. ONU TANIMAYAN YOK...
BU İSMİ UNUTMAYACAĞIM. BELKİ BİR GÜN KARŞILAŞIRIM.
GERİ DÖNÜYORUZ!

KORKUYORSAN GERİ DÖNEBİLİRSİN... BEN O KALEYE GİDECEĞİM PALUS!

SENİ SOYSUZ BARBAR! BENİMLE BU ŞEKİLDE KONUŞAMAZSIN...
BENİM TURANLI BİR SUBAY OLDUĞUMU UNUTUYORSUN.

CROM
ISHTAR
ULU TANRIM!

BANA RAMTHA KARN'IN KALESİNİN BİR LA-BİRENT OLDUĞUNU SÖYLEMEMİŞTİN!

HAKLISIN...BİR LABİRENT OLDUĞUNU DUYMUŞTUM. AMA BU KADAR BÜYÜK OLDUĞUNU BİL-MİYORDUM... BURA-DAN GEÇME-Yİ BAŞARA-MAYACAĞIZ BARBAR!

ÇOK ÇABUK VAZGEÇİYOR-SUN!... ÇOCUKLUĞUMDA BİR MAĞARAYI DOLAŞ-TIM! BU DA BİR MA-ĞARA SAYILIR!

DUVARLARIN ARASINDA YAVAŞ YAVAŞ KAYBOLUYORLARDI...

KIMMERYALI VE ADAMLARI BU ESRARENGİZ YERE İLK DEFA AYAK BASIYORLARDI...

BOYA...

BU YERİN ONLARA MEZAR OLABİLECEĞİNİ BİLİYORLARDI.

ÇOK BASİT... SOLA DÖNDÜĞÜMÜZ HER KÖŞEYE BİR...

... İŞARET BIRAKACAGIZ!

ÇOK AKILLISIN... BÖYLECE GEÇTİĞİMİZ YERDEN BİR DAHA GEÇMEYECEĞİZ, ÖYLE DEĞİL Mİ?

SIDDHARA RAMTHA KARN'IN BU KALEYİ TEK BAŞINA İNŞA ETTİĞİNİ SÖYLEDİ!
AMA BURASI YÜZYILLAR ÖNCE YAPILMIŞ OLMALI... HİÇ ANLAMIYO-RUM...

BIRAK ONLAR GİTSİN!... PALUS VE BARBAR'DAN KURTULURSAK...
HAZİNE BİZİM OLACAK!

EFENDİNİZ BİZE GERÇEĞİ SÖYLEMELİYDİ...
ARTIK BİZİ KİMSE DURDURAMAZ!
BURADAN HİÇ HOŞLANMADIM!

BU DUVARLARIN ARASINDA ÖLÜM BİZİ BEKLİYOR...
ŞURAYA BİR BAK... BU OLUKLAR NE İŞE YARIYOR ACABA ?

BEN BİR ASKERİM... VE ŞİMDİYE KADAR HİÇ KİM-SEDEN KORKMADIM...
AMA BURASI...

YIIIAAA
AHH..

TÜYLER ÜRPERTEN ÇIĞLIKLAR LABİRENTTE YANKILANIYORDU...
UMUTSUZCA HAYKIRIYOR-LARDI...

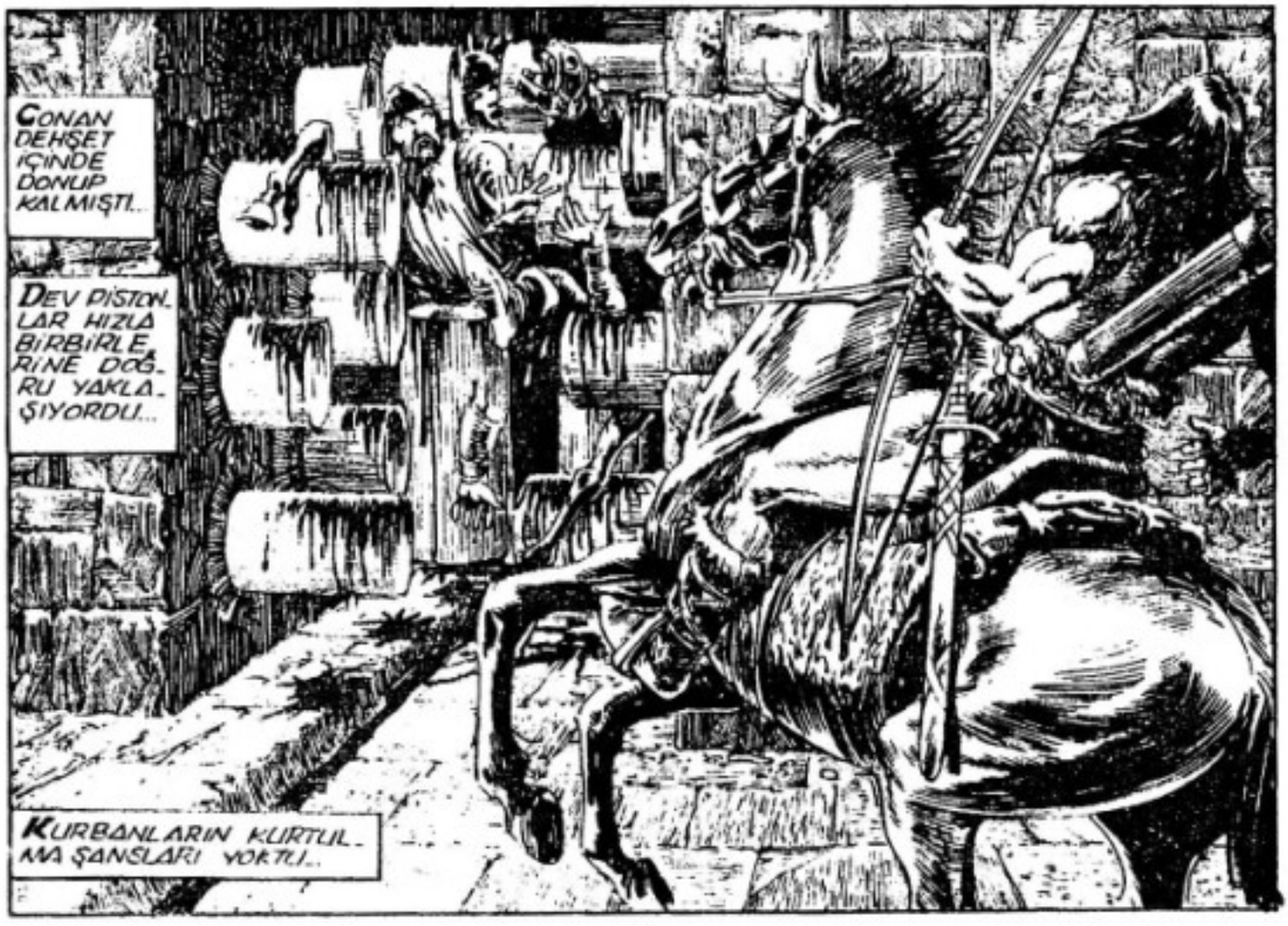
CONAN DEHŞET İÇİNDE DONUP KALMIŞTI..
DEV PİSTON-LAR HIZLA BİRBİRLE-RİNE DOĞ-RU YAKLA-ŞIYORDU...
KURBANLARIN KURTUL-MA ŞANSLARI YOKTU..

CAN ÇEKİŞİYORLARDI... ORTALIK BİR KAN GÖLÜNE DÖNÜŞMÜŞTÜ...
YALVARIRIM ÖLDÜRÜN BENİ...
ÖLDÜRÜN...
SES KESİLMİŞTİ...
BİR SÜRE SONRA DİSTONLAR GERİ ÇEKİLDİ...
ÖLÜM SESSİZLİĞİ... VE ARDINDAN...
TÜYLER ÜRPERTİCİ BİR MANZARA...
BİR TUZAK!

BU LABİRENT BİR ÖLÜM TUZAĞI...
NE GERİ DÖNEBİLİRİZ, NE DE İLERLEYEBİLİRİZ! ÖYLEYSE...

NE?
KİMMERYALI NE YAPIYORSUN?

AŞAĞIDAN GİDEMİYORSAK YUKARDAN GİDERİZ!
ÇILDIRMIŞSIN!

EĞER ORADA ÖLÜMÜ BEKLEMEK İSTİYORSAN BEN YALNIZ GİDERİM... ŞİMDİ O TAŞLARI ÇALMAYA GİDİYORUM!
AMA...

LANET OLSUN! BEN KORKAK DEĞİLİM!

DEMEK GELİYORSUN?

SENİN NE DÜŞÜNDÜĞÜNÜ BİLİYORUM CONAN...

BENİM KORKAK VE GÜÇSÜZ BİRİ OLDUĞUMU DÜŞÜNÜYORSUN... SIDDHARA BİLE BÖYLE DÜŞÜNÜYOR...

BENDEN NE SAKLAMAYA ÇALIŞIYORSUN PALLES

YOKSA SAYAS TA ASKERLERİNİ Mİ BIRAKIP KAÇTIN?

BANA KORKAK MI DIYORSUN?

BEN KORKAK DEĞİLİM KİMMERYALI... SIDDHARA'YA BAĞLI OLMAMIN ÖZEL BİR NEDENİ VAR!

SENİN GİBİ BİR BARBAR BUNU ANLAYAMAZ!

ONU SEVİYORUM!

YILLAR ÖNCE KARŞILAŞTIĞIMIZDA BİRBİRİMİZE AŞIK OLMUŞTUK...

SENİN YAŞINDAYKEN BEN ONUN ÖZEL MUHAFIZI OLDUM KİMMERYALI...

"BİRLİKTE OLDUĞUMUZ İLK GECE ONURUMA EĞLENCE DÜZENLEDİ"
"DAHA SONRA BENİ ODASINA ÇAĞIRDI..."

"ONUNLA GİTTİM...
"ONA AŞIK OLMUŞTUM."
"OYSA ONUN İÇİN BU SADECE BİR OYUNDU"

"BÜYÜLENMİŞ GİBİYDİM..."
"BENİ BAŞTAN ÇIKARDIKTAN SONRA BENDEN ÇOK ÖZEL BİR HEDİYE İSTEDİ"

"BU HEDİYEYİ ÇALMAK ZORUNDAYDIM."
"TEKLİFİNİ KABUL ETTİM."
"İŞHTAR BENİ BAĞIŞLASIN... ONUN ODASINDAN ÇIKIP DOĞRU SÖYLEDİĞİ YERE GİTTİM."

"NEDEN ORAYA GİTTİĞİMİ BİLMİYORUM..."

"BİR ASKER OLDUĞUMU UNUTMUŞTUM..."

BİRDEN...

HEY!

NE YAPIYORSUN? O TAŞI YERİNE KOY...

BENİ DUYMADIN MI?

"KOMUTANIMI ÖLDÜRMÜŞTÜM... GÖZLERİNDEKİ O İFADEYİ ASLA UNUTMAYACAĞIM."

"BİR İNSANI ÖLDÜRMÜŞTÜM..."

SİDDHARA'YA TAŞI VERDİM... O ŞİMDİ YATAK ODASINDA DURUYOR...
OLAYDAN SONRA AKİF'TEN KAÇTIK...

BANA KEMERİNİ VER...
NE?
KEMERİNİ İSTİYORUM!
SONRA NEREYE GİTTİNİZ?

BİR SÜRE VENDHİYA'DA KALDIK... AMA SİDDHARA HİÇ BİR YERDE UZUN KALMAK İSTEMEZDİ!

ASLA BİR YERDE UZUN SÜRE KALMADIK..
ONUN ARADIĞI BİR MUCİZEYDİ!
NE YAPIYORSUN?

BU DUVARA TIRMANACAĞIZ... ELLERİNE KEMERİ SAR!
KAÇ YAŞINDASIN PALUS?
ELLİ! NEDEN SORDUN?

NEDEN, ARENJUNA GELDİĞİNİZİ ŞİMDİ DAHA İYİ ANLIYORUM!
EVET!

RAMTHA KARN'IN TAŞLARINI ÇALMAK İÇİN BİR HIRSIZA İHTİYACIMIZ VARDI...
BEN YAŞLI BİR İNSANIM ESKİSİ KADAR DA GÜÇLÜ DEĞİLİM...

KİMMERYALI BU ADAMIN NASIL BİRİ OLDUĞUNU ANLAYAMIYORDU...

NEDEN BU YOLCULUĞA ÇIKMIŞTI...

ARRRRRRRRRRR

LANET OLSUN!

KESKİN DIŞLER...
KURBANLARI PARÇALAYACAKTI... CEHENNEMDEN GELMİŞ OLMALIYDILAR
ARRRRRR

ÖLDÜRÜCÜ BİR DARBE...
YARATIĞIN ARDINA DEK AÇILAN AĞZINA KILICINI SAPLAMIŞTI..
IIYYIP!

PALUS YAŞLI BİR AŞKERDİ... AMA HALÂ SAVAŞACAK GÜCE SAHİPTİ...

ULLYAN KURTLARIN SAYISI GİTTİKÇE AZALIYORDU...
IIYYYIIKRAK-*

GERİYE SADECE BİR KURT KALMIŞTI..

AMA BU HAYVAN DİĞERLERİNDEN ÇOK GÜÇLÜYDÜ... CONAN ÖLÜMÜ HİSSEDİYORDU.

RRRRRRRRR

RRRRRRX

İYİ MİSİN?

YARDIMIN İÇİN SAĞOL!

SANA HAYATIMI BORÇLUYUM
BUNU SONRA KONUŞURUZ!
BİR ŞEY GÖRÜYOR MUSUN?

BURASI ÇOK KARANLIK.. ŞURAYA BAK...
SEN DAHA İYİ GÖRÜYORSUN... BU ODANIN ZEMİNİ AŞAĞI DOĞRU İNİYOR...
HAKLISIN...

ODANIN ORTASINDA BİR DELİK VAR! AMA NEDEN?

BİRDEN... PARMAKLARI DELİĞE DOKUNUNCA...

...KAN!
ÖLEN KURTLARIN KANI BURADAN AŞAĞI SÜZÜLÜYORDU...

KİMMERYALI DEHŞETLE İRKİLDİ... BU KAN, ONUN VE PALUS'UN KANI DA OLABİLİRDİ...
BİRDEN DIŞARIDA GÖRDÜĞÜ ÖLÜKLERİ HATIRLAR... RAMTHA KARN'IN KALESİ...

BİR MEZBAHADAN FARKSIZDI...
BURAYA GELEN HER CANLI ÖLDÜRÜLÜYOR VE KANI BU TAŞIN ÜSTÜNE AKIYORDU...
ACABA ONLARI NE BEKLİYORDU?

BU KALEYI KARANLIK GÜÇLER KORUYOR. OU...
RAMTHA KARN GÜDÜRMÜŞ OLMALI!
YILLARDIR TEK BAŞINA YAŞIYOR... O BİZİM GİBİ BİR İNSAN DEĞİL...
ONUN NASIL BİR İNSAN OLDUĞUNU MERAK EDİYORUM!
BURADA SADECE BİR TAŞ VAR! DİĞERLERİ NEREDE?

BURADAN HİÇ HOŞLANMADIM!
YOKSA KORKUYOR MUSUN BARBAR?
YARDIM ET... CROM!

ÇOK AĞIR!
RAMTHA KARN GİBİ YAŞLI BİR ADAM BU KAPIYI TEK BAŞINA AÇAMAZ!

YANILIYORSUNUZ!

MİSAFİRLERDEN HİÇ HOŞLANMAM!

AA
A
GH
SİZİ O GÖNDERDİ DEĞİL Mİ?
LANET OLSUN!

NEDEN VAZGEÇMİYOR?
BUNU ASLA BAŞARAMAYACAK!
WAK

"O TAŞLARI BENDEN KİMSE ALAMAYACAK!"

"SİZE MERHAMET ETMEYECEĞİM!"

"DEMEK KENDİNE GELDİN KİMMERYALI?"

DOSTUN PALUS HERŞEYİ ANLATTI...
ONUNLA İŞİM BİTTİ!

CONAN YAVAŞ YAVAŞ KENDİNE GELMEYE BAŞLAMIŞTI...
BU ODA... ÇOK SOĞUKTU... TIPKI BİR MEZAR GİBİ...
BAŞI ÇOK ACIYORDU...
SENİNLE SONRA HESAPLAŞACAĞIZ!
KAN KOKUSUNU ALIYORDU...
BU YARATIK BİR CEHENNEM BEKÇİSİYDİ...

KİMMERYALI PALUS'UN YAL-VARDIĞINI DUYUYORDU...
TANRI AŞKINA... ÖL-DÜR BENİ...
HENÜZ DEĞİL TU-RANLI!

YAŞAYA-CAKSIN!
KANININ SON DAMLASINA KADAR YAŞAYACAK-SIN!

SIDDHARA...

NEDEN ONU ÖLDÜR-MÜYORSUN?
NE?

ÇÜNKÜ BEN ONUN KANINI İSTİYORUM KİMMERYALI...
SON DAMLASINA KADAR!
BU HOŞUNA MI GİDİYOR?

İNSAN KANI!

AMA HERŞEYE RAĞMEN TAŞ-LAR YÜZYILLAR GEÇTİKÇE BÜCÜ-NÜ YİTİRİP Ö-LÜYOR...

EJDERHADAN ALDIĞIM YEDİ TAŞTAN GERİYE SADECE ÜÇÜ KALDI!

BOYNUMDAKİ BU TAŞ YÜZYILLAR-DIR BANA HA-YAT VERİYOR... BU ÜÇ TAŞ ÖLÜNCE SİDD-HARA VE BEN ÖLECEĞİZ...
KİMSE ÖLÜM-DEN SONSUZA DEK KAÇA-MAZ!

ISHTAR!

RAMTHA KARN'IN ELBİSESİ ALEV ALMIŞTI...
YANIYORDU... AMA ÇIĞLIK ATMIYORDU...

BİR AN İÇİN KİMMERYALI ZİNCİRLERİ KAVRADI VE... DOĞRULMAYA ÇALIŞTI... BAŞARMALIYDI... VE...
BAŞARDI!

HAKLISIN... BENİM YAŞAMAM İÇİN BU KANIN AKMASI GEREKLİ!

SİDDHARA SİZE TAŞLAR HAKKINDA HER
ŞEYİ ANLATMADI MI? O TAŞLARIN SONSUZ İYİLEŞTİRME GÜCÜ VARDIR!
HERŞEYİ DEĞİŞTİRİRLER... ZAMANI BİLE!...

AMA BESLENMELERİ GEREK...
SSSS

TAŞLAR ZAMANLA GÜÇLERİNİ KAYBEDİYORLAR...
ONLARI SADECE BİR TEK ŞEY BESLER...
EEEEEEEE

CONAN İNSAN-ÜSTÜ BİR GÜÇ-LE ZİNCİRLER-DEN KURTUL-MAYI BAŞARMIŞ.
ha ha ha ha

HALA ANLAMIYOR MUSUN?... BANA ZARAR VEREMEZSİN... BEN ÖLÜMSÜ-ZÜM!

YÜZYILLAR-DIR BU TAŞ-LAR BANA SONSUZ BİR GÜÇ VERİYOR!

BANA ASLA ZARAR VEREMEZSİN...
BOŞUNA UĞRAŞIYORSUN KİMMERYALI!

BEN ÖLÜME MEYDAN OKUYORUM...
SENİ GEBERTECEĞİM!

ALEVLER İÇİNDEKİ KOLLAR KİMMERYALIYI SARMIŞTI...
AYAKLARI YERDEN KESİLMİŞTİ...

NEFES ALAMIYORDU... KURTULAMIYORDU...

ÖLÜME GİTTİKÇE DAHA ÇOK YAKLAŞIYORDU...

BURADA...
ÖLECEKTİ...

ASLA!

NE?

RAMTHA KARN ŞAŞKINDI... DAHA ÖNCE HİÇ KİMSE ONDAN KURTULAMAMIŞTI...
AMA BU YABANCI ONA KARŞI KOYACAK GÜÇTEYDİ...
ÇOK ÖFKELENMİŞTİ...

SENİ KÜSTAH!
UHHH!

KİMSE BUNA CESARET EDEMEZ!... SENİ GÉ BERTECEĞİM!
SEN...
O TAŞI PARÇALA!
KİMMERYALI ÖNCE ANLAMADI!

HANGİ TAŞI?
NE DEMEK İSTEMİŞTİ?

BUNU ÖĞRENMELİYDİ...

O TAŞ RAMTHA KARN'I YAŞATIYORDU...

TAŞ PARÇALANIRSA...

RAMTHA ÖLMEK ZORUNDAYDI...
AAAHHHH
LLLYY

YÜZYILLAR ÖNCE ÖLEN BEDEN HIZLA ÇÜRÜYORDU...
TAŞIM...
RAMTHA KARN ÖLÜYORDU... ASLINDA O ÇOKTAN ÖLMÜŞTÜ...

KIZIL TAŞ...

ÖLÜYORUM!

CONAN TAŞI ALMIŞTI...
RAMTHA ONA YALVARIYORDU. AMA CONAN MERHAMET ETMEDİ...

RAMTHA SONSUZ SESSİZLİĞE GÖMÜLMÜŞTÜ... O DA ÖLÜME KARŞI KOYAMAMIŞTI...

SON TAŞI... ALDIN MI?...

ONU... BULDUN MU?

SUS... KENDİNİ YORMA

TANRI AŞKI... NA CEVAP VER...

İYİ...

EVET... ONU BULDUM...

SIDDHARA BİZİ BEK... LİYOR...

TAŞI ONA GÖTÜR...

HIRSIZLAR ŞEHRİNDE GÜNEŞ DOĞUYORDU...
YENİ BİR GÜN BAŞLIYORDU... HERŞEY DEĞİŞECEKTİ...

KİMMERYALI KARANLIĞI İYİ TANIYORDU...
...DÖNMÜŞTÜ.

ONU BEKLEYEN BİRİ VARDI.
DÖNDÜĞÜNE SEVİNDİM KİMMERYALI...
RAMTHA KARN ÖLDÜ MÜ?

EVET... ÖLMEGİNİ ÇOK İSTİYORDUN DEĞİL Mİ?
BİR ŞEYİ MERAK EDİYORUM... ORAYA GÖNDERDİĞİN İLK KİŞİ BEN MİYDİM?

SEN BUNU BAŞARAN İLK KIŞISIN...
SENDEN ÖNCE ORAYA GİDENLER GERİ DÖNMEDİLER!

PALUS'U ORAYA HİÇ GÖNDERMEDİN?
O BENİM SEVGİLİM... Dİ... ONA DİĞERLE...
RİNDEN HİÇ SÖZ ETME... DİM...

AMA BENİ BİLİYORDU...
EVET... AMA O ÇOK YAŞLANDI KIMMERYALI...
AMA SEN...

ÇOK GENÇSİN...
SENİNLE İLGİLENİYORUM...O TAŞLAR HAYATIMIZI DEĞİŞTİRECEK...
BURADA BENİMLE KALMALISIN!
PALUS'LA KARŞILAŞTIĞINDA O DA GENÇTİ! O NE OLACAK?

ONU HİÇ DÜŞÜNMÜYOR MUSUN?

ASAĞILIK KADIN!
HAYIR... BENİ BU DURUMDA GÖRMEMELİSİN...
TAŞLARI VER BANA...

GERİYE SADECE BİR TAŞ KALDI... İŞTE BURADA...
PALUS'A NE OLDUĞUNU HİÇ MERAK ETMİYOR MUSUN?
TAŞI VER!
RAMTHA KARN ONA İŞKENCE ETTİ... AĞIR YARALANMIŞTI...

ÖLÜRKEN BİLE SENİ DÜŞÜNÜYORDU!
PALUS TAŞI SANA GETİRMEMİ İSTEDİ...

TAŞ ONU YAŞATABİLİRDİ AMA O SENİN YAŞAMANI İSTEDİ!

AMA... BU TAŞ BOŞAL-MIŞ!
PALLISA HAYA-TIMI BORÇ-LUYDUM...
AMA SANA BİR BORÇUM YOKTU!
SENİ... DOMUZ...
NE YAPTIN?... BEN ÖLECE-ĞİM...
HEPİMİZ ÖLECEĞİZ!
SEN YETERİNCE YAŞADIN!
AŞAĞILIK KÖPEK!
ONU ÇOK KIZDIRDIN!

O TAŞLA BENİ KURTARDIĞIM DA SEN DE ÇOK KIZMIŞTIN!
BENİ SEVDİĞİNİ SANIYORDUM... AMA YANILMIŞIM!

ONA İNANMIŞTIM...ONU SEVMİŞTİM... AMA O HEP İHANET ETTİ BANA!
SANA ÇOK ŞEY BORÇLUYUM!

SANA HAYATIMI... HERŞEYİMİ BORÇLUYUM!
NEDEN BENİMLE TURAN'A GELMİYORSUN? İYİ BİR ASKER OLURSUN...
BELKİ BİR GÜN...

BU ŞEHİRDE KALACAĞIM...
HIRSIZLAR KRALI TAURUS'U ARAYACAĞIM...
RAMTHA KARN'DAN DAHA ZENGİN OLMAK İSTİYORUM...

SEN ONDAN DAHA ZENGİNSİN...
ÇÜNKÜ HÂLÂ YAŞIYORSUN!

SOKAKTA ÇOCUKLAR KOŞUYORDU...
CONAN UZAKLAŞAN ATLIYA BAKIYORDU...

BELKİ DE PALUS HAKLIYDI... CONAN BİR GÜN ZENGİN OLACAĞINA İNANIYORDU...
BEL AŞKINA!.. SINIRI GEÇİNCE BURADA BEKLEYECEKSİNİZ... KERVAN ORADAN GEÇECEK!
ADAMLARIM FİL KULESİNDE BULUŞACAK... MALLARI ORADA PAYLAŞIRIZ...
HAYAT ÇOK GÜZELDİ...
HERŞEYE RAĞMEN ÇOK GÜZELDİ...
SON

MARVEL
CONAN
İlkel Çağların Yenilmez Savaşçısı
ALFA Yayınları
kıvançla
sunar!
KEDİLERİN
İNTİKAMI

KEDİLERİN İNTİKAMI
"PRENSİM...ŞİMDİ ANLATACAĞIMIZ ÖYKÜNÜN BİR ÇOK KAHRAMANININ ADI TARİH SAYFALARINA GEÇMİŞTİ..."
"BU GİZEMLİ YARATIKLARDAN BİRİ DE, KEDİ-İNSANLARDI... BASTET'TE YAŞAYAN BU YARATIKLARIN..."
"...ARZULARI, TÜM İNSANLARI..."
"...YOK ETMEKTİ!..."
ÖYKÜ : GERRY CONWAY ve JOSE DELBO
ÇİZEN: MARK TEXEIDA ve RODNEY RAMOS
KALİGRAFİ : ERDAL ÇAKICIOĞLU

CROM! ADI. MIRA DİK. KAT ET!
KEDİ GİBİ GÜÇLÜ GÖZÜN VARDI HANI?
UHH!

EVET, BARBAR...
GÖZÜM GÜÇLÜ... AMA YÜRÜYECEK GÜCÜM KALMADI!

TA... TAMAMEN TÜKEN... DİM... ARTIK... TUAN BANA...
VE... VE KORKARIM Kİ, BARBAR...

... BENİ BURADA BIRAKIP, HEMEN GİTMEN GEREKE. CEK BURADAN...!

EĞER GİTMEK İSTEDİYDİM GİDERDİM ARİSTİS.
HADİ... ŞİMDİ DİNLEN BİRAZ.

ONLARDAN KURTULAMAYIZ...!

BURASI SAVUNMA İÇİN İYİ BİR YER.

ONLARIN İSTEDİKLERİ, BOYNUNDAKİ KOLYE... KAPLANIN GÖZÜ.

KOLYEYİ VERELİM ONLARA...

APTALLIK ETME.

KOLYEYİ VERSEK BİLE ÖLDÜRÜRLER BİZİ. BEN KOLYEYİ ASLA ONLARA VERMEM!

"BİR KAÇ GÜN ÖNCE, BENDEN, KOLYEYİ ÇALMAMI İSTEMİŞTİN..."

"BUNUN SENİN İÇİN ÇOK ÖNEMLİ OLDUĞUNU SÖYLEMİŞTİN..."

"ADINI DAHA ÖNCE HİÇ DUYMADIĞIM BASTET KENTİNİN PRENSİ OLDUĞUNU SÖYLEMİŞTİN..."

"...VE BU KENTİN TİLSİMİ OLAN KAPLANIN GÖZÜ'NÜ ÇALMAMI İSTEMİŞTİN, BENDEN..."

"AMA KOLYEYİ

"TUZAĞA DÜŞÜP, YAKALANMIŞDIM..."

"KIZKARDEŞİN KARİSTA, BANA KOLYEYLE İLİŞİLİ SORULAR SORMUŞTU HEP..."

"VE SENİN ONU İSTEDİĞİNİ DUYUNCA, ÇOK ŞAŞIRMIŞTI..."

"AMA DEV BİR KEDİ HAZİNE ODASINA GİRİP TE MUHAFIZLARI ÖLDÜRÜNCE..."

"VE SENİN SESİNİ SEVİNCE..."

CONAN... YARDIMET BANA!

NEYSE... BANA HALKININ KOLAY CA ŞEKİL DEĞİŞTİRDİĞİNİ SÖYLEMELİYDİN.

SENİ ODAYA GİRDİĞİNDE ÖLDÜREBİLİRDİM...

HAKLISIN, KIZMAMALI...

AMA... KOLYEYİ İNSAN OLARAK KALABİLMEK İÇİN İSTEDİĞİMİ SÖYLESEYDİM, İNANIR MIYDIN BANA?

İNANMAK MI?

YALAN SÖYLEDİĞİNİ DÜŞÜNÜRDÜM.

YAKINDA İKİNİZ DE ÖLECEKSİ...

SNAAARRL

RAAUWRR

RAAUWRR

HSSSS

KUMMER-YALI...AR-KANDA!

GRRAWWWWWWW

ARİSTİS!

GEBER, HAİN!

HISSSS

UKE

ÖL-DÜ..!

BEN DE ÇOK KÖTÜ DURUM-DAYIM!

AĞIR YARA-LADI, BENİ... KAN KAYBE-DİYORUM..!

IRMAĞI GEÇİNCE YARAN-LA İLGİLENECEĞİM.

IRMAK MI?

SUDAN NEFRET ET-TİĞİMİ SÖY-LEMİŞTİM.

UMARIM, AKRA-BALARIN DA SU-DAN NEFRET EDİ-YORLARDIR, A-RİSTİS..

YOKSA ASLA BU IRMAĞI GEÇİP TE BADİZAR'A VARAMAYIZ...

HISSSS

LANET OLSUN! AŞAĞILIK BARBAR!

RAWWWRRR

KAPLANIN GÖZÜ'NÜ ÇALARAK, HALKIMI ÖLÜME MAHKÛM ETTİNİZ!

GÜN GEÇTİKÇE HAYVANSAL RUHUMUZ GÜÇLENİR.

...İNSANA DÖNÜŞMEMİZ GİTTİKÇE GÜÇLEŞECEK... VE SONUNDA ASLA...

...İNSAN OLAMAYACAĞIZ!

İNSAN RUHUMUZ YOK OLACAK VE SADECE HAYVAN OLARAK KALACAĞIZ!..

BUNA İZİN VEREMEYİZ!

SİZE ENGEL OLACAĞIZ!

"NEREYE GİDERSENİZ GİDİN.. NEREYE SAKLANIRSANIZ SAKLANIN.. SİZİ BULACAĞIZ!.."

"BİZE AİT OLAN O TAŞI GERİ ALACAĞIZ!"

"BU İHANETİN BEDELİNİ, YAŞAMINIZLA ÖDEYECEKSİNİZ İKİNİZ DE!"

"ŞADİZAR O GÜNLERDE KÖTÜLÜKLER KENTİ OLARAK TANINMIŞTI, PRENSİM..."

"ÜLKENİN BÜTÜN KATİLLERİ, HIRSIZLARI, HAYDUTLARI BU KENTTE İSTEDİKLERİ GİBİ YAŞARLARDI."

"SERÜVENİ VE PARAYI SEVEN TÜM İNSANLAR BURAYA GELEREK, KOLAYCA PARA KAZANMAYI AMAÇLARDI.

PARAM! HALÂ VERMEDİN, ADİSTİS...

İYİLEŞECEKSİN. DÜN AKŞAM SENİ GETİRDİĞİMDE DAHA DA KÖTÜYDÜN.

EĞER YAŞAMAK İSTİYORSAN, PARAMI VERMELİSİN.

BEN VERDİĞİM SÖZDE DURURUM.

HAKLISIN... SANA, "KOLYEYİ GETİRDİĞİNDE, PARAYI VERİRİM." DEMİŞTİM. AMA BUNA NE DERSİN?

ŞİMDİLİK ANCAK BUNU VEREBİLİRİM.

BU, GEÇEN HAFTA ŞADİZAR'DAN AYRILMADAN GÖSTERDİĞİN TALK...

DOĞRU.

ÇOK SUSADIM, TATLIM... BANA MEYHANEDEN ŞARAP GETİRİR MİSİN?

SANA BAZI AÇIKLAMALARDA BULUNACAĞIM, CONAN. ÇÜNKÜ...

YAŞAMIMI BORÇLUYUM SANA...

ÖĞRENMEK İSTEDİĞİN HERŞEYİ ANLATACAĞIM SANA. BASTET'TEN NİYE KAÇTIĞIMI... HERŞEYİ BİLMELİSİN, DOSTUM...

"BEN BİR PRENSİM. AMA KRALLIĞIMDAN NEFRET EDİYORUM...."

"HALKIMI YÖNETENLER ZALİM VE İNSAFSIZDI. SEN BASTET'İ GÖRDÜN. BİR DAĞIN YAMACINDA. UZAKTAN GÖRÜLEMEZ."

"GELECEKTE BU ÜLKENİN KRALI OLACAK TIM. AMA BUNU İSTEMİYORDUM...."

"DÜNYAYI...İNSANLARI...GÖZÜÜLÜŞÜ TANIMAK İSTİYORDUM...."

"VE UZUN SÜRE DÜŞÜNDÜKTEN SONRA, KAÇMAĞA KARAR VERDİM...."

"BİR ARABACIYLA ANLAŞARAK, KENTİN DIŞINA ÇIKMAYI BAŞARDIM...."

"VE İNANKI KAÇTIKTAN SONRA, ÇOK MUTLU YAŞADIM. GEÇMİŞİ UNUTMAĞA ÇALIŞIYORDUM...."

"EĞLENCELER KADINLAR... ÇOK GÜZEL BİR DÜŞ YAŞIYORDUM...."

"AMA BU DÜŞ, ÇOK KISA SÜRDÜ. ÜLKEMDEN ÇALDIĞIM PARALARIN HEPSİNİ HARCAMIŞTIM...."

"AYRICA BİR GÜN, BERABER OLDUĞUM KADINI ÖLÜ BULDUM ODADA...."

"ADINI BİLMİYORDUM. AMA PARÇALANARAK ÖLDÜRÜLMÜŞTÜ."

"ONU KİMİN ÖLDÜRDÜĞÜNÜ ANLAMIŞTIM."

AMA YEMİN EDERİM KI, NE ZAMAN KEDİYE DÖNÜŞTÜM, ANLAMAMIŞTIM.

YAŞAMAMDA İK...

"VE BUNU DİŞLERİ..."

"...İZLEDİ. İÇİMDEKİ YARATIK, İNSANLARI YOKETMEYİ SÜRDÜRÜYORDU...."

"KENDİMİ DENETLEYEMİYOR, SAĞ-HOŞ OLDUKÇA ÖLDÜRÜYORDUM...."

ZAMAN GEÇTİKÇE, DAHA KÖTÜ BİR İNSANA DÖNÜŞÜYORDUM...

YARATIĞIN İNSAN RUHUNU YÖNETTİĞİNİ ANLAMIŞTIM ARTIK...

BASTET'TEN AYRILDIKTAN SONRA, BENİ İNSAN DURUMUNDA TUTACAK BİLGİNİN ÖNEMİNİ ANLAMIŞTIM.

KAPLAN GÖZÜ.../EFSANELER, BU TAŞIN İNSAN DÜHUMUZU KORUYAN TEK GÜÇ OLDUĞUNU SÖYLER...

O TAŞA SAHİP OLMADIĞIM SÜRECE YARATIĞA DÖNÜŞECEKTİM!

TAMAMEN HAYVANA DÖNÜŞMEDEN, BİR ŞEYLER YAPMALIYDIM!

"O TAŞA SAHİP OLMALIYDIM!"

"BASTET'TEN TİKSİNMEME KARŞIN, ORAYA GERİ DÖNMELİYDİM. VE KİMSEYE GÖRÜNMEDEN, ORAYA DÖNDÜM. BENİ YOK ETMEK İSTEYEN KARDEŞİME GÖRÜNMEDEN, O TAŞA ULAŞMALIYDIM, KIMMERYALI.../"

"AMA BUNU BAŞARAMAYIP, SADİZAR'A DÖNDÜM VE BİR GÜN SENİ, BİR TÜCCARIN EVİNİ SOYARKEN GÖRDÜM..."

GERİSİNİ BİLİYORSUN.

EVET. SANIRIM BU GECELİK BU KADAR YETER. ÖYKÜNÜ YARIN SÜRDÜRÜRSÜN.

SÖYLEDİKLERİNE İNANMAM, ÇOK GÜÇ OLACAK.

BANA İNANMAK ZORUNDA DEĞİLSİN, CONAN...

AMA... SÖYLEDİKLERİMİN HEPSİ DOĞRU.

ŞİMDİ BİRAZ TIKINMAM GEREK, AZİZİM. AÇIKTIM...

BEN AŞAĞI İNİYORUM. SEN DE BİRAZ DİNLEN...

HAKLISIN, KİMMEDWALL.
BENİMLE İLGİLENEN BİRİ VAR... GİDEBİLİRSİN!

HEY, HANCI!
BANA EN İYİ ŞARABINDAN BİR TANE... VE İYİ PİŞMİŞ BİR BİFTEK!
ÇOK UZUN BİR YOLCULUK YAPTIM VE OLDUK. ÇA AÇIM!

OLABİLİR. AMA İSTEDİKLERİNİ ÖDEYECEK KADAR PARAN VAR MI, DELİKANLI?
BU YETER Mİ?

ŞU BEYE İSTEDİKLERİNİ GETİRİN HEMEN!
AŞÇIYA

AHHH...
EEEEEEE

AZİSTİS!

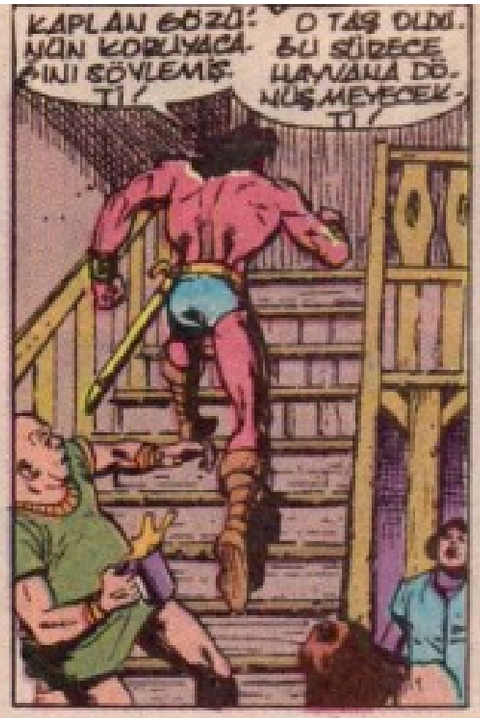
KAPLAN GÖZÜ: WON KORUYACAĞINI SÖYLEMİŞTİ!
O TAŞ OLDU. BU SÜRECE HAYVANA DÖNÜŞMEYECEKTİ!

KİMSEYİ ÖLDÜRMEYECEKTİ!

HSSSS

CROM!
GNNRRRRAWRRR

"BUNLAR, BASTET'İN KEDİ ADAMLARIYDI, PRENSİM... ONLARIN TEK AMACI İNSANLARI YOK EDİP, DÜNYAYI ELE GEÇİRMEKTİ...."

"BUGÜNE DEK KİMSE BU İKİ YARATIKLARDAN KURTULAMAMIŞTI... ÖLDÜRÜCÜ PENCELERİYLE... KOLAYCA...."

"AMA BİR GÜN, BİRİ DURDURDU ONLARI...."

"KİMMERYALI CONAN...' BU ADAM, DİĞERLERİNDEN ÇOK DEĞİŞİKTİ, PRENSİM...."

BİR BEZ GETİRİN DE, SARAYIM KOLUMU.
DOKTORU BEKLEYECEK ZAMANIM YOK.

GÜN DOĞMADAN, BİTMELİYİM!

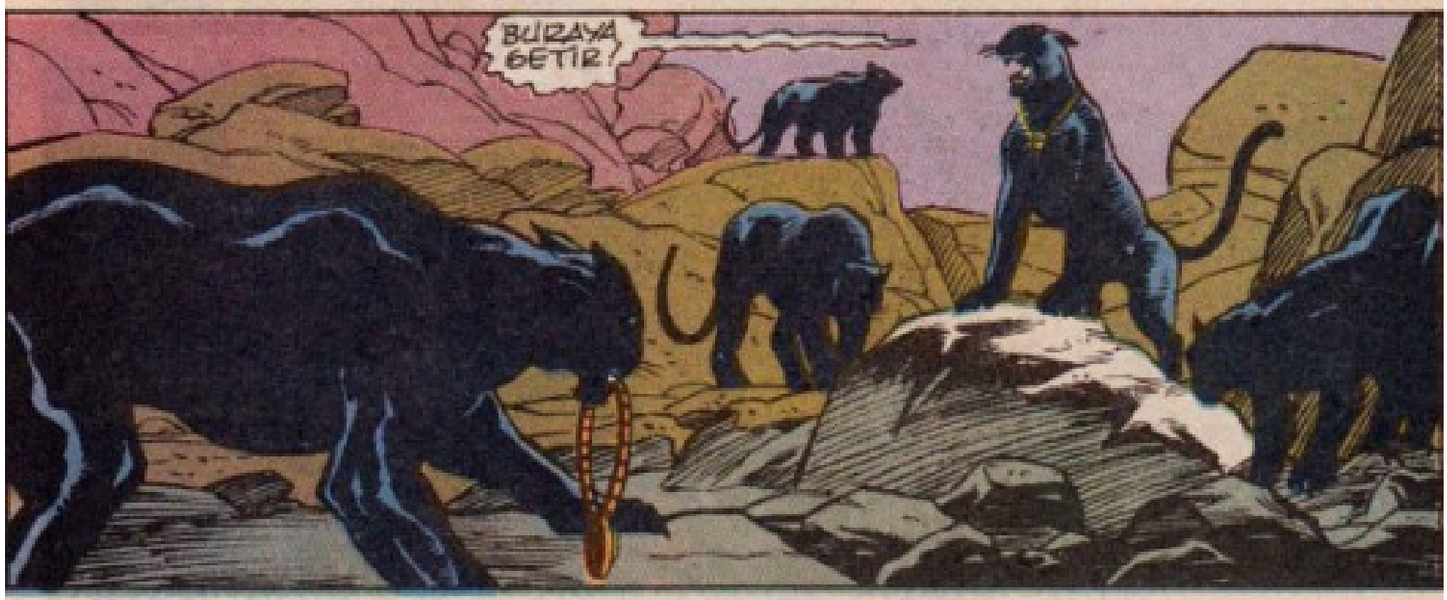
BURAYA GETİR!

AHH... EVET!

GÜZEL...
BİZİ İNSANA DÖNÜŞTÜREN GÜCÜMÜZE KAVUŞTUK YINE!

İNSANIN KENDİNİ BULMASI... NE GÜZEL BİR DUYGU!

NE?

SADİZAR'DAN BİR ATLI UZAKLAŞIYOR!
GÜN DOĞMADAN KİM OLABİLİR Kİ, BU?

KARDEŞİME YARDIM EDEN BARBAR, BU! DEMEK YAŞIYOR HA?
AMA...NASIL OLUR?

B...BİLMİYORUM PRENSES!
YARİS ONU ÖLDÜRMÜŞ OLMALIYDI!

DEMEK Kİ BAŞARAMADI...!
AMA NİYE PEŞİMİZDEN GELİYOR? TAŞI YİNE BİZDEN ALMAYI MI DÜŞÜNÜYOR APTAL?

ANLAMIYORUM... NİYE İZLİYOR BİZİ?

NEYİN PEŞİNDE BU?

"DAHA ÖNCE DE SÖYLEDİĞİM GİBİ, PRENSİM... BASTET KENTİ YÜCE KRALLIK OLARAK TANINIYORDU..."

"BU ADI TAŞIMASININ NEDENİ SOYLU, YA DA ÇOK ZENGİN BİR KRALLIK OLMASI DEĞİLDİ PRENSİM..."

"KRALLIK BU ADI, BULUNDUĞU YERDEN ALMIŞTI..."

"ULAŞILMASI ÇOK ZOR BİR TEPEDE KURULMUŞTU. ÇOK YÜKSEK SURLARLA ÇEVRİLİYDİ..."

"ÇOK GÜVENLİ BİR YERDEYDİ YANI... KENTE SADECE BİR KAPIDAN GİRİLEBİLİYORDU."

"KENTE GİREN HERKES, BU KAPIDAN GEÇMEK ZORUNDA İDİ.. GİZLİ GİRMEK, ÇILGINLIKTI..."

"GÜVENLİK ÖNLEMLERİ, BİR KALEYE DÖNÜŞTÜRMÜŞTÜ..."

KRALİYET AİLESİNİN ATLARININ YEMİ...

BAZAN ...

EĞER PRENSES BU KONUŞMANI DUYARSA, BİR DAHA HİÇ BİR ŞEY YİYEMEZSİN!

HEY--

TAMAM, ARABADA SADECE ZAMAN VAR!

BIRAKALIM DA, GEÇSİN. YEM GECİKİRSE, PRENSES BİZE ÇOK KIZAR!

DUR.. BAK!

ARABACININ KILIÇI VAR!

HAKLISIN..

KILIÇIMI YAKINDAN GÖRMEK İSTEDİNİZ?

HIIIIYAAAAAAAAA!

KENTİN İÇİNDE...
HUUYAA YAAA
DIŞARI DA NELER OLUYOR?

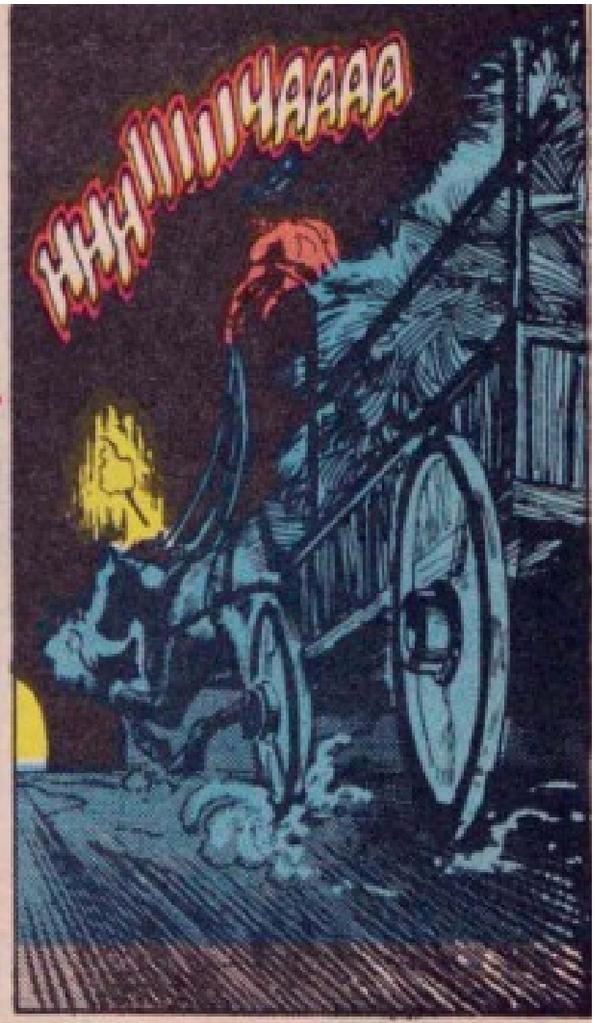
HHHUUUUYAAAA

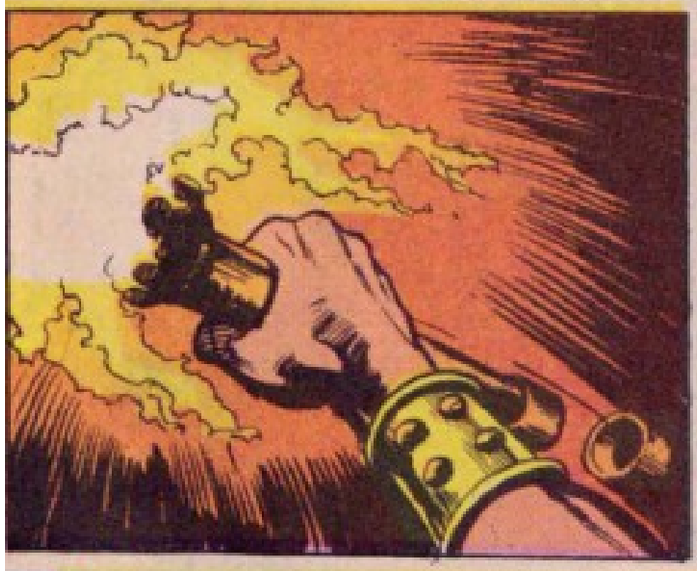

YHAAAAAUU-

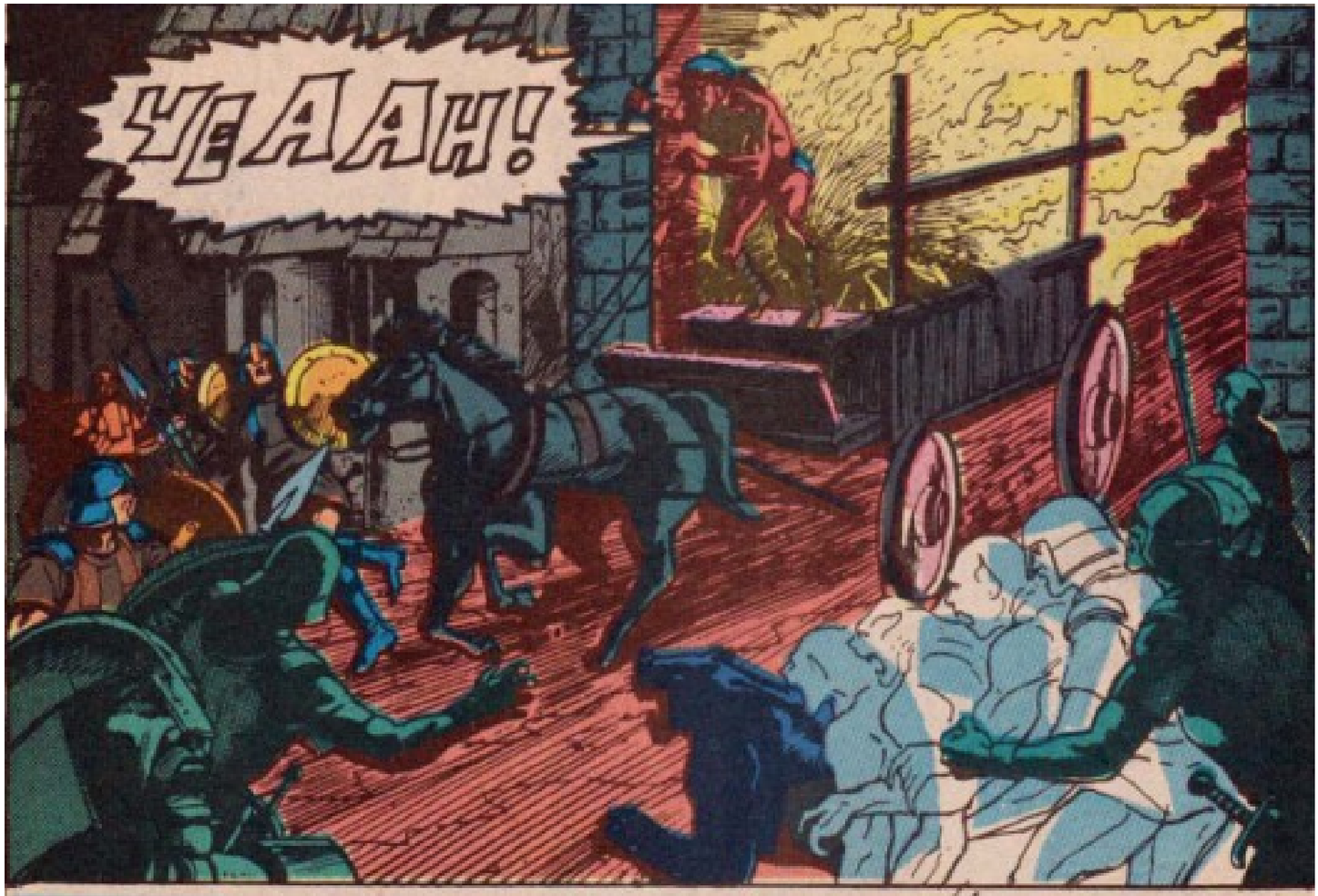
YEAAH!

SNAARRL

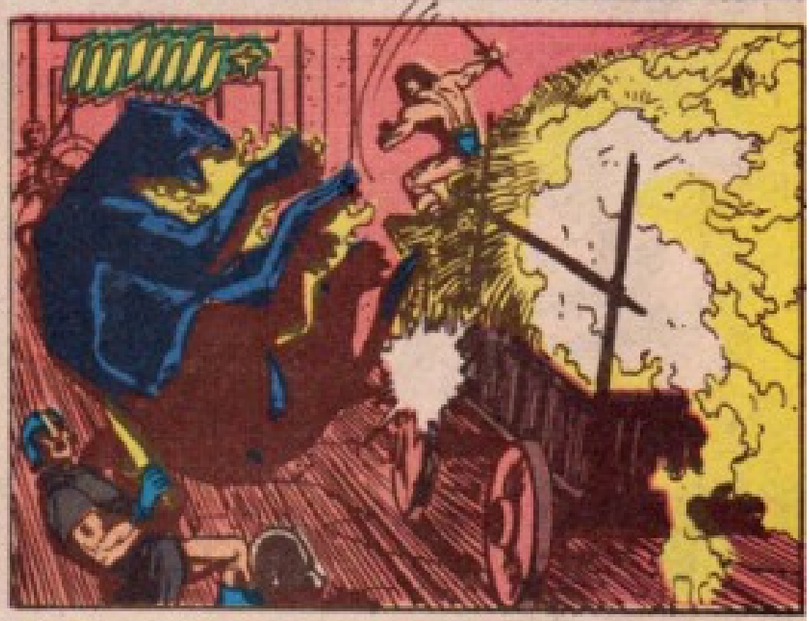

ÇABUK BİR SU GETİRİP, BU YANGINI SÖNDÜRÜN!
ÇABUK OLUN!
YOKSA HEPİMİZ ...

...YANA, RIZ...!

SEN...!
TAŞI İSTİYORUM!

SEN DE KARDEŞİM GİBİ...
ÇILDIRMIŞ OLMALI-SIN..!
TEK BAŞI-NASIN!

PARKETMEZ. GELDİĞİM GİBİ DE ÇIKARIM.
KOLYEYİ VER, HADİ!

ASLA!
BU KOLYE YÜZÜNDEN ÖLMEK Mİ İSTİYORSUN?

O TAŞ BENİ İLGİLENDİRMİYOR.
BANA, O KOLYEYİ ÇALMAM İÇİN PARA ÖDENDİ. KARDEŞİNE VERDİĞİM BİR SÖZ VAR!

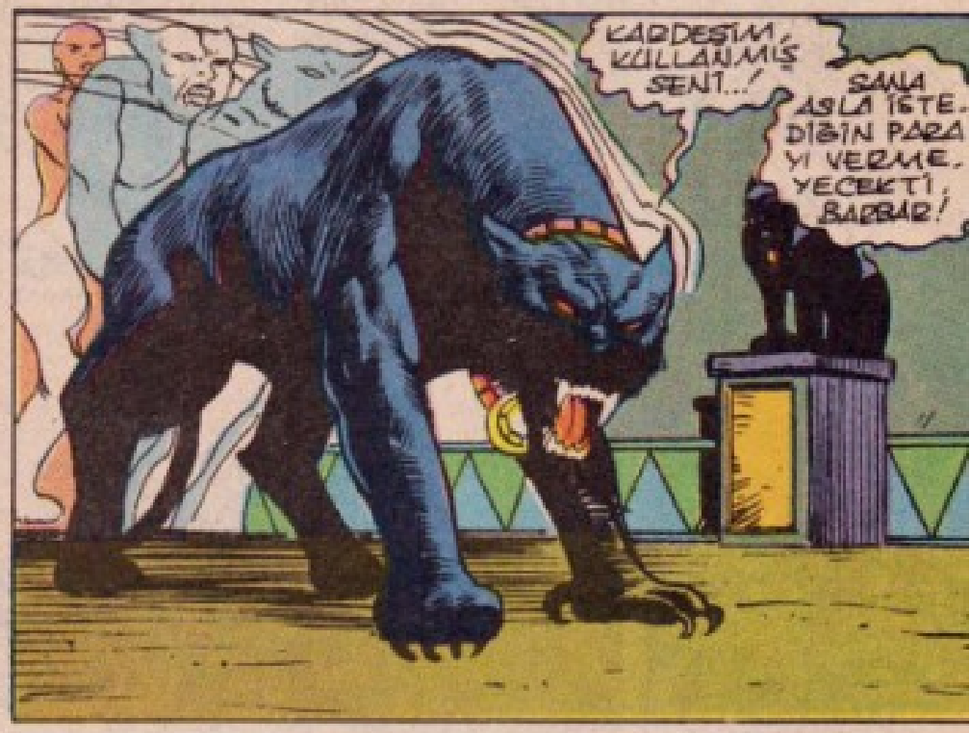
KARDEŞİM, KULLANMIŞ SENİ...!
SANA ASLA İSTEDİĞİN PARAYI VERMEYECEKTİ, BARBAR!

KİMSE KULLANAMAZ...
...BENİ/O TAŞI ÇALMAMI İSTEDİ VE İSTEDİĞİM PARAYI DA VERECEKTİ!
HADİ... VER KOLYEYİ!

HAYIR!

"BİR BARBAR İÇİN ONUR ÇOK ÖNEMLİYDİ, PRENSİM...SOYLU BİR İNSAN BİLE ANLAYAMAZDI BU DUYGUYU..."

"BİR PRENS, HALKINA KARŞI OLAN SORUMLULUKLARINI YERİNE GETİRMEK ZORUNDADIR, PRENSİM..."

"ANCAK BİR BARBAR SADECE KENDİNE KARŞI SORUMLUDUR VE TÜM KARARLARI KENDİ VERMELİDİR..."

"ONUN GİBİLERİNİ ANLAMAK ÇOK GÜÇTÜR, PRENSİM..."

"BİLİNEN TEK ŞEY, BARBARIN İÇGÜDÜLERİYLE HAREKET ETTİĞİDİR..."

"BARBARLAR BAĞIMSIZ VE ÖZGÜR YAŞAMI SEÇMİŞ İNSANLARDIR..."

"İŞTE BÖYLE...O,O-NURU UĞRUNA TEK BAŞINA SAVAŞIYOR-DU,PRENSİM...."

"ÖYKÜMÜZ BURA-DA BİTİYOR...."
"BU ÖYKÜ-NÜN SİZE HİBORYA ÇAĞI'NI YETERİNCE TANITTIĞINI UMUYORUM...."

"BU ÇAĞDA BİR ÇOK YARATIK YAŞIYORDU."
"SAVAŞÇILAR VE KRALLAR İSE, BUGÜNE GÖRE ÇOK DARK-LIYDILAR."

"BU DÜNYA TEHLİKE

"SAVAŞÇILARIN A-MACIYSA,SAVAŞA-RAK GEÇİMLERİNİ SAĞLAMAKTI...."

"EN BÜYÜĞÜ...
"... CONAN'DI KUŞKUSUZ.!...."

CONAN İstanbul'da

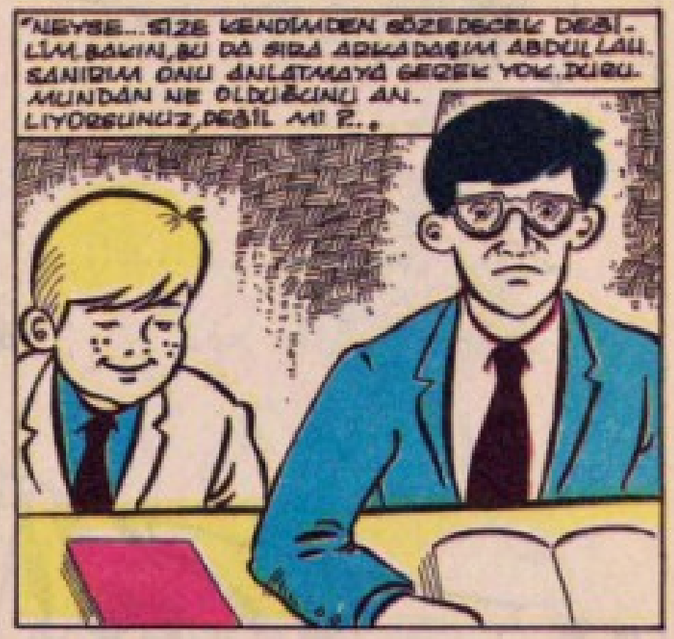

SAYI: 150

2500 TL
Kdv dahil

İlkel Çağların Yenilmez Savaşçısı

CONAN

Aylık Yeni Maceralar Dizisi

PROSPERO

Çizgi Diyarı

ALFA Yayınları

CONAN

İlkel Çağların Yenilmez Savaşçısı

TARAYAN VE EDİTLEYEN: PROSPERO

İÇİNDEKİLER

YAŞAYANLARIN MEZARI

Conan sayıları gittikçe artan Kayde'nin askerleri ile savaşmak zorunda kalır. Kayde ise geri çekilen askerleriyle dönmek zorundadır. Sabah... Balkhana ordusu dağın tepesindeki geçide ulaşmaya çalışırken herkes Conan'ın nerede olduğunu merak ediyorda... John Arcudi yazdı Ernie Chan çizdi 5

CONAN SYNDICATED

70'li yıllarda Amerikan gazetelerinde yayınlanan, Conan gazete bantlarından derlenmiş ve sürecek olan yeni dizimiz 45

GECE AVI

Gece avı adlı maceranın devamı.
Conn yaşıyordu. Ve evindeydi. Taurus yaşamı boyunca annesiyle, babasının sevgisini kazanmaya çalışmış ama başaramamıştı. Bu yüzden de ağabeyini kıskanıyordu. Zandra Taurus'a ilk büyücülük dersini veren en yakın arkadaşı onu Tutamon konusunda uyarmıştı. Taurus onu dinlememişti. Bu yüzden de ülke zarar görmüştü 67

Sahibi: M.Turgut SAĞIROĞLU
Müessese Müdürü: Gül SAĞIROĞLU
Yazı İşleri Müdürü: Erdal ÇAKICIOĞLU
Teknik Müdür: Fatma ALDIĞ
Dış İlişkiler Müdürü: Turgut YILMAZ
Sayfa sekreteri: Necattin SİNANÇ
İlan ve Reklam Sorumlusu: Mine AKKUŞ

Adres: Sulakçeşme Sk. No:10 80090 Ayazpaşa/Taksim/İSTANBUL
Telefon: 151 63 51
Fax: 151 63 52
Renk ayrımı: FOTOMAT-ÇEKİM OFSET
İç Filmler: Çekim Ofset
Kapak Baskı: Taşangil Matbaası
İç Baskı renkli: Hürriyet OFSET
İç Baskı siyah-beyaz: Paşahan Matbaası

"... Şunu bilin ki Prensim, kabaran okyanusların Atlantis'i ve onun görkemli kentlerini yutmasından sonra Dünyada o güne değin görülmemiş bir çağ başlamıştı. Aryas'ın oğullarının doğduğu bu çağda, Dünya üzerindeki imparatorluklar ve uygarlıklar, gökteki yıldızların mavi parıltıları kadar dağınık fakat belirgindi. İşte bu sıralarda Kimmeryalı Conan geldi. Çelik bilekli elinden kılıcını hiç bırakmayan bu kara saçlı, şahin gözlü yiğit tüm imparatorlukları sandallı ayağının altında çiğnemek istiyordu..."

- Bir Nemedya efsanesinden-

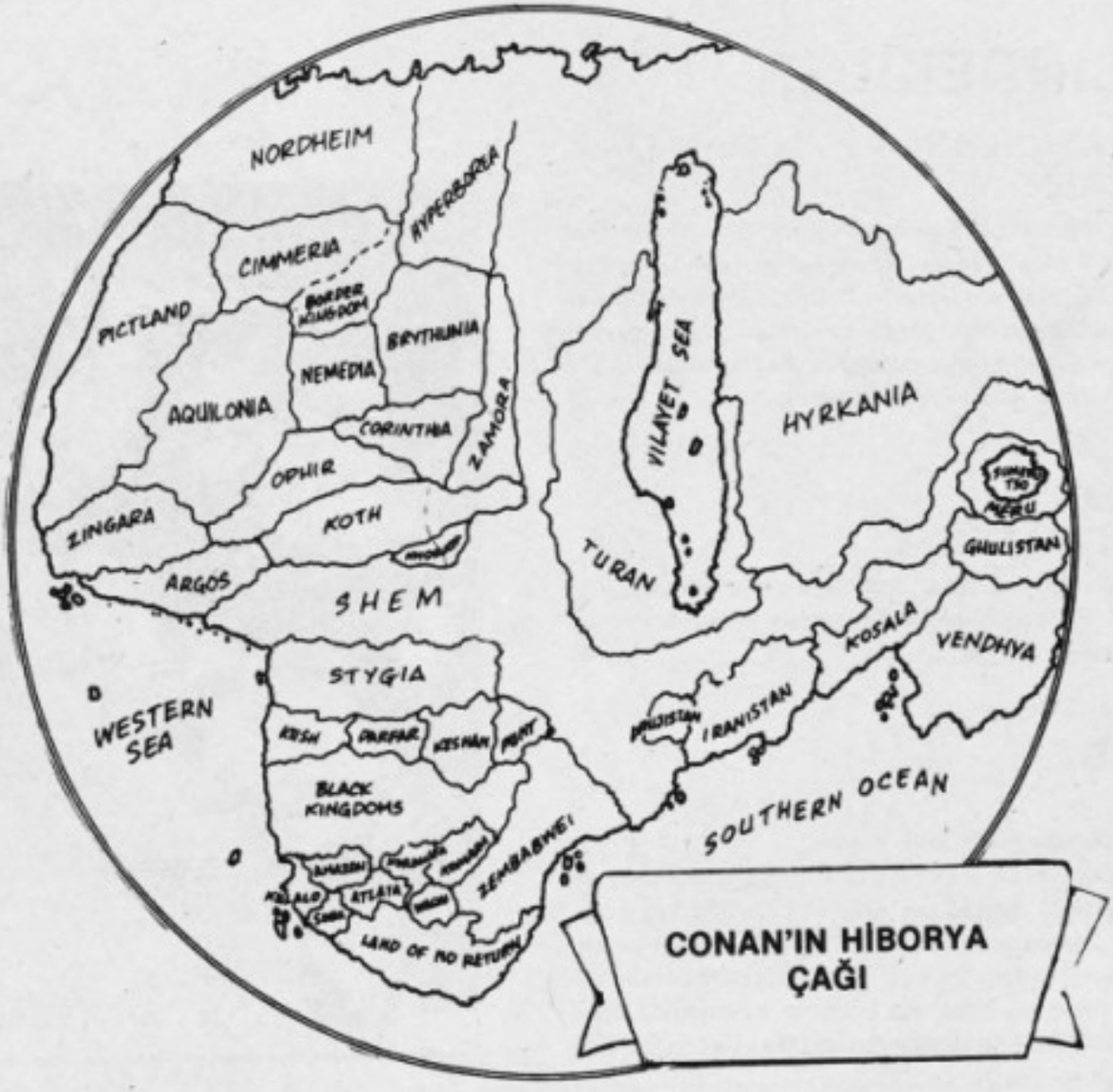

"Akilonya İmparatorluğu büyük zaferine bir yenisini eklemişti,,

Copyright © 1990 by Conan Properties, Inc.CONAN THE BARBARIAN and the distinctive likenesses thereof are trademarks of Conan Properties, Inc.All Rights Reserved. Bu dizinin, Türkiye'de ve Türkçe konuşulan ülkelerde kitap ve dergi olarak yayın hakkı Alfa Yayıncılık Ltd.Sti.'ne verilmiştir. Ayda bir yayınlanır.

HIRKANYA'NIN KUZEYİNDEKİ DAĞLARDA GÜNLERDİR SAVAŞ SÜRMEKTEDİR, ANCAK KİMSE ÜSTÜNLÜK SAĞLAYAMAMAKTADIR.
1

A TOMB FOR THE LIVING
ÖYKÜ: JOHN ARCUDI
ÇİZEN: ERNIE CHAN
YAZAN: EFSER DUVAR
DİĞER ORDUYU TURANLI GENERAL KAYDE YÖNETMEKTEDİR. BU ORDUYA ŞEHİR DEVLETİ DAMMORZ DESTEKLEMEKTEDİR.
BALKHANA EYALETİ BU SAVAŞTA İSTEDİĞİ SONUÇA ULAŞAMAMIŞTIR. ORDUNUN BÜYÜK BİR BÖLÜMÜ GERİ ÇEKİLİP KAÇMAYA BAŞLANMIŞTI. HATTA GENERALLERİ BILE.
CONAN SAYILARI GITTIKÇE ARTAN KAYDE'NİN ASKERLERİ İLE SAVAŞMAK ZORUNDADIR.

ÇOK GÜZEL SİYAH SAÇ. LI/. ZIRHIM OLMASAYDI BENİ ÖLDÜRECEKTİN!

BAKALIM BU VURUŞU NASIL KAR. ŞILAYAÇAK. SIN?

KURTULAMAYACAĞINI AN. LAYAN CONAN ATINI ŞAHLANDIRIR...

VE ÖLÜMDEN KUR. TULMAYI BAŞA. RIR...
4

KAYDE GERİ ÇEKİLEN ASKERLERİYLE BİRLİKTE GERİ DÖNMEK ZORUNDA KALIR...

ÇOK ŞANSLISIN SİYAH SAÇLI!

AMA BU SAVAŞ BİTMEDEN KAFATASIN MIZRAĞIMI SÜSLEYECEK.

GÜNEŞ BATMAK ÜZERE!

TURANLI DOMUZ!

BÜTÜN BİRLİKLER... GERİ DÖNÜYORUZ!

AĞIR KAYIPLAR VERDİK GENERAL CONAN... ONLARA UZUN SÜRE KARŞI KOYAMAYIZ...

EVET VALON... BİLİYORUM!

AMA BURADA ÖLÜMÜ BEKLEYECEK DEĞİLİZ!

AYNI GECE CONAN...

ŞU DAĞ GEÇİDİNDEN GEÇMEYİ BAŞARMALIYIZ. ORAYA ULAŞABİLİRSEK KENDİMİZİ DAHA İYİ SAVUNABİLİRİZ...

HAKLISIN GENERAL... BURADA KALIRSAK HEPİMİZ YARIN AKŞAMA KADAR ÖLÜRÜZ!

SAVAŞIMIZI ORADA SÜRDÜREBİLİRİZ!

GERİ ÇEKİLMEMİZ GÜNEYDEKİ BİRLİKLERİMİZ GELENE DEK BİZE ZAMAN KAZANDIRACAKTIR!

BİZE BU SAVAŞI KAZANMAMIZ İÇİN PARA VERİLDİ. BUNU AŞLA UNUTMAYIN!

GERİ ÇEKİLİYORUZ. ÇÜNKÜ ZAMANA İHTİYACIMIZ VAR!

BU SAVAŞI KAZANMALIYIZ...

VALON, SİZİNLE SABAH GEÇİTTE BULUŞURUZ!

GEÇİTTE Mİ? SEN NEREYE GİDİYORSUN?

İLGİLENMEM GEREKEN BİR KONU VAR!

6

SABAH...
GENERAL KAYDE! UYANIN!
EĞER BENİ BOŞU BOŞUNA UYANDIRIYORSAN KELLENİ UÇURURUM NÖBETÇİ!
BAĞIŞLAYIN... FAKAT BALKHANA ORDUSU...
...GERİ ÇEKİLİYOR!
BU APTALLAR KURTULACAKLARINI MI SANIYORLAR?
ASKERLER! BİRAZDAN HAREKETE GEÇİYORUZ!
BUGÜN SAVAŞI KAZANACAĞIZ ONLARI YOKEDECEĞİZ!
7

BALKHANA ORDUSU DAĞIN TEPESİNDEKİ GEÇİDE ULAŞMAYA ÇALIŞIRKEN HERKES CONAN'IN NEREDE OLDUĞUNU MERAK EDİYORDU.

VALON ONUN KAÇTIĞINI DÜŞÜNMEYE BAŞLAMIŞTI.

VALON...SIRA YA BAK/DIMMER, ZON ORDUSU YAKLAŞIYOR!

AYNI ANDA KAYDE'NİN GÖZCÜSÜ GENERALİNİN YANINA DÖNER...

GENERAL... DAĞ GEÇİDİNE VARMAK ÜZERELER!

KAYDE'NİN ORDUSU KISA ZAMANDA GEÇİDE VARMIŞTI... DİK KAYALIKLARIN ARASINDAKİ GEDİKTE YAVAŞ YAVAŞ İLERLİYORLARDI.

8

ŞİMDİ!

RRRUMBLE

KRA-KOW!!
NYEAH-H-L

BAŞARDIK ASKERLER!
BU ONLARI BİRAZ OYALAR. ACELE EDİN HEMEN GİDİYORUZ!

DEMEK BÜTÜN GECE BUNUNLA UĞRAŞTIN?
HAKLISIN... BUNU TEK BAŞIMA HALLETMELİYDİM!

GENERAL CONAN... AZ İLERDE BİR ŞEHİR VAR... BAKIN!
ŞEHİR Mİ?
BU DAĞLARIN ARASINDA MI?

SURLARLA KORUNAN BİR ŞEHİR!
HAKLISIN... BU ŞEHİR SAVAŞIN BÜTÜN KADERİNİ DEĞİŞTİREBİLİR!

DUR BAKALIM DOSTUM!

KAPIYI KAPATMAYIN...

DIŞARDA EKİLİ TARLALARINIZ VE HAYVANLARINIZ VAR...

TARLALARDA ÇALIŞAN HALKINIZ... BÜTÜN BUNLARI YOK EDEBİLİRİZ!

BİZİM TEK İSTEGİMİZ BURADA BİR SÜRE DİNLENMEK!

KAPILARI KAPATIRSANIZ ONLARI ÖLDÜRMEK ZORUNDA KALIRIZ!

BÖYLECE..
YAKALAYABİLDİĞİNİZ BÜTÜN HAYVANLARI İÇERİ TAŞIYIN!
VALON.. BULABİLDİĞİNİZ BÜTÜN YİYECEKLERİ İÇERİ TAŞIYIN...

VE SONRA...
HAZIRLIKLAR TAMAM CONAN.. BİZİ UZUN SÜRE İDARE EDECEKTİR!
TAMAM.. KUŞATMA ÇOK UZUN SÜREBİLİR.. O TURANLI PEŞİMİZİ KOLAY KOLAY BIRAKMAZ!

ŞİMDİ ŞU KAPILARI GÜÇLENDİRİN...
MİSAFİRLERİMİZ AZ SONRA BURADA OLURLAR...

BU NE DEMEK OLUYOR?

O LANET OLASI ASKERLERİNİ AL VE HEMEN GİT..

NE? SEN DE KİMSİN?

SENİ BUDALA.. BİZ HİRKANYALI DEĞİLİZ... KORİNT'TEN BURAYA SÜRÜLDÜK...

YILLARDIR BURADA BARIŞ İÇİNDE YAŞIYORUZ... BİZİ RAHATSIZ ETMEYE HAKKINIZ YOK!

BEN VİDARA ŞEHRİNİN VALİSİ CESİLUM'UM...

BURASI BENİM ŞEHRİM VE BEN BURADA KALMANIZA İZİN VERMİYORUM... HEMEN GİDİN...

ADIM CONAN... DİMMORZ ORDUSUYLA SAVAŞIYORUZ... BİR SÜRE BURADA KALMAK İSTİYORUZ...

BİZ BALKHANA İÇİN SAVAŞIYORUZ... BU BÖLGEDEN SİZ DE SORUMLUSUNUZ... BUNU UNUTMAYIN...

İHTİYAR...

SÖZLERİNE DİKKAT EDERSEN İYİ OLUR!

BENİM GİBİ YAŞLI BİR ADAMI TEHDİT ETMEYE UTANMIYOR MUSUN?

BU SAVAŞ BİZİM SAVAŞIMIZ DEĞİL... SİZİN ONLAR GELMEDEN BU!RAYI TERKETMENİZİ İSTİYORUM

VALİ EFENDİMİZ!

BURAYA BİR ORDU YAKLAŞIYOR!

"ÇOK BÜYÜK BİR ORDU..."

BENİ DİNLE Sİ, YAH SAÇLI! ORADA SIN BİLİYORUM!
NE PAHASINA OLURSA OLSUN SENİ DIŞARI ÇIKARACAĞIM...
DUYDUN MU VALİ?... SANIRIM BİZE YARDIM ET, MEKTEN BAŞKA ÇAREN YOK!
ŞİMDİ İZİN VERİRSEN BİRAZ DİNLENMEK İSTİYORUM!

ŞEHİR HAFTALARDIR KUŞATMA ALTINDAYDI. KAYDE'NİN ORDU. SU ŞEHİR DIŞINDA BEKLİ. YORDU...
NÖBETÇİLER!.. KOMUTANINIZA AN. LAŞMAK İSTEDİĞİMİ SÖYLEYİN!
AÇIN KAPIYI! BİZ ONLARI İSTİYORUZ...
SİZE ZARAR GELMEYECEK SÖZ VERİRİM!
EVET.. SADECE ŞEHRİNİZİ YAĞMA. LAYACAĞIZ... HA HA HA!

SÖYLEDIK-LERINE INAN-MAMIZI BEK-LIYORSA ÇILDIR-MIŞ OLMALI...

CONAN VE ASKER-LERININ YENILMESI-NI ISTEMIYORUM... ÇÜNKÜ ONLAR DIŞARI-DAKILER KADAR ACI-MASIZ DEĞILLER!
BAH!

BÜTÜN OLAN-LARDAN CONAN'IN SORUMLU OLDUĞU-NU UNUTUYORSUN

EĞER ŞANSIMIZ YAVER GIDERSE BU KATILLER EN KISA SÜREDE GE-RI DÖNER VE ESKI HUZURUMUZA KAVUŞURUZ...

ŞEHRIN BAŞKA BIR YERINDE...
HAH!..GENERAL CO-NAN'IN CANI CEHEN-NEME!.. AYLARDIR BIR YUDUM BILE ŞARAP IÇMEDIM...
BEN MEYHA-NEYE GIRIYO-RUM...SEN IS-TERSEN GERI DÖN...
KARARGÂHA GERI DÖNMELI-YIZ... GEÇ KAL-DIK...

SELAM DOSTLARIM... KORUYUCU MELEKLERI-NIZ GELDI!..
BIZE ŞA-RAP VERIN... ÇOK SUSADIK!

BİZİ ÇOK BEKLETTİN GÜZELİM...

ÖZÜR DİLERİM...

ÖNEMLİ DEĞİL GÜZELİM... İSTERSEN ANLAŞIRIZ...

HAYIR! BIRAK BENİ!

AH EVET! SENİN GİBİ HAREKETLİ KIZLARDAN ÇOK HOŞLANIRIM!

BOŞUNA UĞRAŞMA.. YOKSA BEĞENMEDİN Mİ?

SMACK!

SANA GÜ-
NÜNÜ GÖS-
TERECE-
ĞİM..

BU GECE SENİNLE
ÇOK EĞLENECEĞİZ...
BABAAA!..

BIRAKIN ONU
SERSERİLER!

UNNH!

BİZE HAKA-
RET HA!?
BU
YÜZDEN
ÖLECEK-
SİN!

YETER!
KIZI RAHAT
BIRAKIN!
DALCAN! O ADAMI
BIRAK VE HEMEN
BURADAN GİT!

NE DEDİĞİMİ DUYMA-DIN MI?
DUYDUM GENERAL...

SENDEN VE EMRLERİNDEN BIKTIM!

YAAAH...
SHIISS

SARHOŞ BİR İNSAN KAYBETMEYE MAHKUMDUR...

HEPİNİZİN CANI CEHENNEME...
FERFELA SAKİN OL... O ADAM HAYATIMIZI KURTARDI!
O BURAYA GELMESEYDİ HAYATIMIZ TEHLİKEDE OLMAYACAKTI...
NEDEN GELDİNİZ BURAYA? NEDEN? NEDEN?

MEYHANEDEN ÇIKARKEN VALON, CONAN'IN ÇOK DÜŞÜNCELİ OLDUĞUNU GÖRÜR.

KİMMERYALI KIZIN SÖZLERİNDEN ÇOK ETKİLENMİŞTİ. SÜREKLİ SÖYLEDİKLERİNİ DÜŞÜNÜYORDU.

HAFTALARDIR SÜREN KUŞATMA... YİYECEKLERİN TÜKENMEYE BAŞLAMASI GENERAL CONAN'I DÜŞÜNDÜRÜYORDU.

© KIZ BELKİ DE HAKLIYDI... BURAYA HİÇ GELMEMELERİ GEREKİRDİ.

ŞİMDİ BURADA BİR ÖLÜM TUZAĞINDA BEKLİYORLARDI...

DAHA NE KADAR DAYANABİLİRLERDİ.

BU ELİMİZDE KALAN SON YİYECEK!..
BURADA HEPİMİZ AÇLIKTAN ÖLECEĞİZ...
ATLARIMIZI ÖLDÜRMEK ZORUNDA KALACAĞIZ!
CROM! BÖYLESİNE ŞEREFSİZ BİR ÖLÜMÜ ASLA KABUL EDEMEM!
DÜŞMANIN BİZİ AÇLIKTAN ÖLDÜRMESİNE İZİN VERMEYECEĞİM! VALON!.. ATIMI GETİR GİDİYORUM!
TURANLILARA SALDIRARAK ÖLMEYİ YEĞLERİM...

ÖNCE BENİ DİNLEMELİSİN...
İZİN VERİRSEN YARDIM ETMEK İSTİYORUM... ZOR DURUMDA OLDUĞUNUZU BİLİYORUM GENERAL...
ADIM TASSO... BENİ DİNLERSENİZ ÖLÜMDEN KURTULABILIRSINIZ!
BİZE NEDEN YARDIM ETMEK İSTİYORSUN?
EĞER BURADA KALMAYA DEVAM EDERSENİZ HEPİMİZ ÖLECEGİZ...
BU ŞEHİRDEN GİTMELİSİNİZ... BU YÜZDEN SİZE YARDIM ETMEK İSTİYORUM...
SEN DE KİMSİN? SANA NEDEN GÜVENEYİM?
PEKALA... TEKLİFİNİ KABUL EDİYORUM...
BİR SÜRE SONRA CONAN VE ASKERLERİ ŞEHRİN EN BÜYÜK BİNALARINDAN BİRİNE ULAŞIR.
HERKES BU BİNADA KİMSENİN YAŞAMADIĞINA İNANMIŞTI... OYSA BU ADAM BURADA YAŞIYOR OLMALIYDI.
23

CONAN YILLARDIR BURADA KİMSENİN YAŞAMADIĞINA İNANMIŞTI...

BU YABANCININ ONLARI NEDEN BURAYA GETİRDİĞİNİ ANLAMAMIŞTI...

CONAN, HALK BU EVİN LANETLENMİŞ OLDUĞUNU SÖYLÜYORDU!

BU DOĞRU MU?

EVET DOĞRU... ŞEHİR HALKI BURADAN ÇOK KORKAR... BUNU SİZE DAHA SONRA ANLATACAĞIM!

ANCAK SENİN GİBİ BİR SAVAŞÇI HİÇ BİR ŞEYDEN KORKMAZ ÖYLE DEĞİLMİ?

PASSO ONLARI BIR MERDIVENDEN ASAĞI DOĞRU GÖTÜRÜYORDU..

BU MERDIVENIN NEREYE KADAR DEVAM ETTIĞINI KIMSE BILMIYORDU...

GONAN BU ADAMIN NEDEN YERALTINDA YAŞADIĞINI ANLAMAMIŞTI...

BU SIĞINAĞI BU ŞEHRE ILK GELEN INSANLAR KEŞFETMIŞTI.. BIZ DAHA SONRA YERLEŞTIK!..

BU YERALTI YOLLARI DAĞLARIN YAMAÇINA DOĞRU AÇILIYOR. DIŞARI ÇIKILABILIYOR...

ÇOK ILGINÇ ÖYLE DEĞIL MI?

EVET...

ŞIMDI DE...

EVET ŞIMDI...

BIZE KIM OLDUĞUNU SÖYLE...

NE?...

YAKALAYIN!!
BİR ANDA HER YERDEN YARATIKLAR ÇIKMAYA BAŞLADI. CONAN VE ADAMLARINA DOĞRU YÜRÜYEN CANLILAR... YAŞAYAN ÖLÜLERDEN FARKSIZDILAR.
ZURANIN NEDEN LANETLENDİĞİNİ ŞİMDİ ÇOK DAHA İYİ ANLAMIŞTI. İNSANLARI ÜRKÜTEN BUNLAR OLMALIYDI.
ARALLUNUN ZEBANİLERİ ADINA!
HEPNİZ DURUN!
27

BÖYLE DAVRANMAKLA HİÇ BİR YERE VARAMAYIZ!

BU SENİN İŞİN OLMALI TASSO...

FAKAT ONLARIN YÜZÜNDEN AÇLIKTAN ÖLECEĞİZ MARGİTTE...

KİMSİN BİLMİYORUM AMA OLANLAR İÇİN ÖZÜR DİLERİM...

GÖZLERİME İNANAMIYORUM... KİMSİN SEN? BU YARATIKLAR BİZE NEDEN SALDIRDI?

ADIM MARGİTTA... MİTRA'NIN BİR RAHİBESİYİM. ONLAR İSE İNSANDILAR!

28

BİZ HALÂ İNSANIZ... LANETLENMİŞ İNSANLAR!
BİZ KORİNTLİ GÖÇEBELERİZ... DAĞLARIN ARASINDAKİ BU ŞEHRE GELDİĞİMİZDE BURASI TERKEDİLMİŞTİ...

"BU BİNANIN ÖNÜNDE BİR SÜRÜ HAYVAN GÖRDÜK... ONLARLA KENDİMİZE ZIRAFET ÇEKTİK..."

"YANIMIZDA GETİRDİĞİMİZ HAYVANLARA TARLALARDA İHTİYACIMIZ VARDI..."

"BU YÜZDEN ONLARI YEDİK...O GECEDEN SONRA FARKINA VARDIK... BEDENLERİMİZ ÇÜRÜYORDU...HERKES ŞEHRİ TERKETMEYE BAŞLADI..."

"ANCAK GİTTİĞİMİZ HER YERDE İNSANLAR BİZDEN UZAKLAŞIYOR... BİZİ İSTEMİYORLARDI..."

"AİLELERİMİZ BİLE BİZDEN KORKMAYA NEFRET ETMEYE BAŞLADI... LANETLENMİŞ OLDUĞUMUZDAN YERALTINDA YAŞAMAYA BAŞLADIK"

"GECE OLUNCA DIŞARIYA ÇİFTLİKLERDEN HAYVAN ÇALIYORUZ...ANCAK DIŞARI ÇIKAMADIĞIMIZDAN YİYECEĞİMİZ TÜKENDİ..."

BEN ONLARIN DİNİ LİDERİYİM...

NE OLURSA OLSUN TANRI HALA ONLARLA BİRLİKTE!

DEMEK DIŞARIYA ÇIKABİLİRİZ?

ASKERLER BU YARATIKLARI GÖRÜNCE ASLA BURAYA GELMEZLER..

VALON, YUKARDAN HAYVAN GETİR...

ELİMİZDE SADECE ONLAR KALDI AMA...

EĞER TANRI YARDIM ETMEZSE BİZ DE ONLARLA BİRLİKTE AÇLIKTAN ÖLÜRÜZ!

VE SONRA...

UMARIM BU HAYVANLAR BİR SÜRE İÇİN AÇLIĞINIZI GİDERİR!

BU ARADA SURLARDA...

BÜTÜN ŞEHİR NEREDEYSE AÇLIKTAN ÖLMEK ÜZERE VE BARBAR HALA DİKKATLİ OLMAMIZI İSTİYOR!

ASKERLER BU BORULARIN SESİNİ ASLA DUYAMAZ!

OK HEDEFİNİ BULMUŞTU...

YAPACAK TEK ŞEY VARDI... DİĞERLERİNİ UYARMALIYDI...

ÇABUK... HEMEN YUKARIYA TIRMANIN! ACELE EDİN!

BU ARADA...
GENERAL SON YİYECEĞİMİZİ ONLARA VERDİ...
GALİBA BİR SES DUYDUM...

DIMMORZAN ORDUSU YUKARI TIRMANIYOR...

BİZİ FARKETTİLER... ACELE ETMELİYİZ!
HEMEN YUKARI ÇIKIN... ONLARI GAFİL AVLAMALIYIZ!

ONLARI DURDURUN ÇABUK!

CONAN'IN ASKERLERİ DÜŞMAN KUVVETLERİNİ SURLARDAN UZAKLAŞTIRDI...
KAYDE'NİN BİRLİKLERİ BOZGUNA UĞRAMIŞTI...

BU KEZ ELİMDEN KURTULDUNUZ... AMA VAZGEÇMEYECEĞİM!
NE OLURSA OLSUN HEPİNİZİ YOK EDECEĞİM!

DOĞRU SÖYLÜYOR... HEPİMİZ YAVAŞ YAVAŞ ÖLECEĞİZ...
NEDEN ENGEL OLMUYORSUNUZ?

AŞAĞIDA LANETLENMİŞ İNSANLAR HERŞEYDEN HABERSİZ ZİYAFET ÇEKİYORLARDI.

KEYFİNİZE BAKIN..KARNINIZI İYİCE DOYURUN!

ANLAMIYORUM COMAN... SON YİYECEĞİMİZİ ONLARA VERDİN... AÇLIKTAN ÖLECEĞİZ...

ONLARIN DA BİZİM GİBİ İNSAN OLDUKLARINI UNUTUYORSUN... DIŞARDAKİLER ERGEÇ ŞEHRİ ELE GEÇİRECEK...

HEPİMİZ ÖLECEĞİZ... HİÇBİRİMİZ KURTULAMA.

KORKARIM Kİ ARTIK YAPACAK BİR ŞEY KALMADI VALON...

ONLARIN ORDUSU DAHA GÜÇLÜ...

NEDEN BUNU DAHA ÖNCE DÜŞÜNEMEDİM?

HERKES BENİ DİNLESİN... ŞEREFLİ BİRER İNSAN GİBİ SAVAŞMANIZI İSTİYORUM!
TURANLI BÜTÜN ÜLKEYİ YAĞMALADI... ŞİMDİ DE SİZLERİ ÖLDÜRECEKLER!
YARDIMINIZA İHTİYACIM VAR... SAVAŞMALISINIZ...
EĞER YARDIM EDERSENİZ ONLARI YENMEYİ BAŞARABİLİRİZ...

HİÇ KİMSE KONUŞMUYORDU...

SAVAŞMAYACAĞIMIZI BİLİYORSUN... BİZ KİMSEYİ ÖLDÜRMEYİZ...

EVET CONAN!
YİYECEKLERE TEŞEKKÜRLER AMA SİZE YARDIM EDEMEYİZ...

NEDEN YARDIM ETMİYORUZ?
ONLARIN HEPİMİZİ YOKETMESİNE ENGEL OLMALIYIZ...

İNSAN OLDUĞUMUZU UNUTMAYIN... CONAN BİZE BİRER İNSAN OLDUĞUMUZU HATIRLATTI.. ONA BİR BORCUMUZ VAR!
BURADA YAŞAYAN ÖLÜ GİBİYİZ... ŞEREFİMLE ÖLMEK İSTİYORUM!

LEAD US INTO BATTLE AND ON TO VICTORY!

FAKAT SİLAHIMIZ YOK... NASIL SAVAŞACAĞIZ?

BEN BU LABİRENTİ ÇOK İYİ BİLİYORUM...
BENİ İZLEYİN!

BU YOL BÜYÜK BİR MAĞARAYA AÇILIYOR!

BU MEZARLAR YILLAR ÖNCE BURADA YAŞAMIŞ OLAN ASKERLERE AİT!

İSKELETLERİN ÜZERİNDEKİ ZIRHLAR VE SİLAHLAR ONLARIN İHTİYACINI KARŞILARDI. BU SİLAHLARLA SAVAŞACAKLARDI.

BU SİLAHLAR HEPİMİZE YETER...

VALON YARIN GECE BÜTÜN ASKERLERİ ŞEHRİN KAPISININ ÖNÜNDE TOPLA...

BEN BU İNSANLARLA TÜNELDEN ÇIKIP ARKALARINDAN SALDIRACAĞIM

İŞARET VERİNCE HEPİNİZ DIŞARI ÇIKACAKSINIZ...

BU SAKAT İNSANLARIN GERÇEKTEN SAVAŞABİLECEĞİNE İNANIYOR MUSUN?

UNUTTUĞUN BİR ŞEY VAR... BU İNSANLARI GÖRÜNCE NASIL ŞAŞIRMIŞTIK...

YAŞAYAN ÖLÜLER OLDUKLARINI SANMIŞTIK!

EĞER ONLARLA BİRLİKTE DİMMORZAN KARARGAHINA SALDIRIRSAK ONLARI ŞAŞIRTABİLİRİZ... BU FIRSATTAN FAYDALANABİLİRİZ!

İŞARETİMİ GÖRMEDEN HAREKETE GEÇMEYİN!

NEDEN BU İNSANLARIN HUZUR İÇİNDE YAŞAMASINA İZİN VERMİYORSUN?

ONLAR SAVAŞMAK İSTİYOR... BİZE YARDIM ETMEK İSTİYORLAR!

BU SAVAŞIN KADERİNİ ANCAK ONLAR DEĞİŞTİREBİLİR...

BU SAVAŞ ONLARIN SAVAŞI... BURADA ŞEREFSİZ BİR ÖLÜMÜ HAKETMİYORLAR...

ONLAR ŞEREFLİ İNSANLAR!

VE SONRA...

AL CONAN... BİR GENERAL MİĞFERİ... SENİN MİĞFERİN!

ÇOK YAŞA GENERAL CONAN...
AHH... PARMAKLARIM... KILIÇI TUTAMIYORUM!
RRRIIP!
LEAD US INTO BATTLE
GENERAL!! AND ON TO VICTORY!!
41

ERTESİ AKŞAM GENERAL KAYDE ASKERLERİNİ ŞEHRİN ÖNÜNDE TOPLAMIŞ TESLİM OL ÇAĞRISINI TEKRARLIYORDU.

ANCAK BU ARADA DAĞLARDAN BİRİLERİ SESSİZCE YAKLAŞIYORDU.

MEŞALELERİ SÖNDÜRÜN... BİZİ GÖRMEMELERİ GEREK

BİZ YILLARDIR KARANLIKTA YAŞIYORUZ CONAN...

ŞŞŞT!

RRMFF!

SAKİN OL KIZIM...

NYEAYY!

HEY... NELER OLUYOR?

BİRDENBİRE...

YAAAAHH!

HÜCUM!
AAAYYY... ÖLÜLER SALDIRIYOR!...
ONLARI DUR-DURUN!
BUNLAR HAYALET DEĞİL! ÖLDÜRÜN! YOK EDİN!
SENİ DOĞDUĞUNA PİŞMAN EDECEĞİM SİYAH SAÇLI!

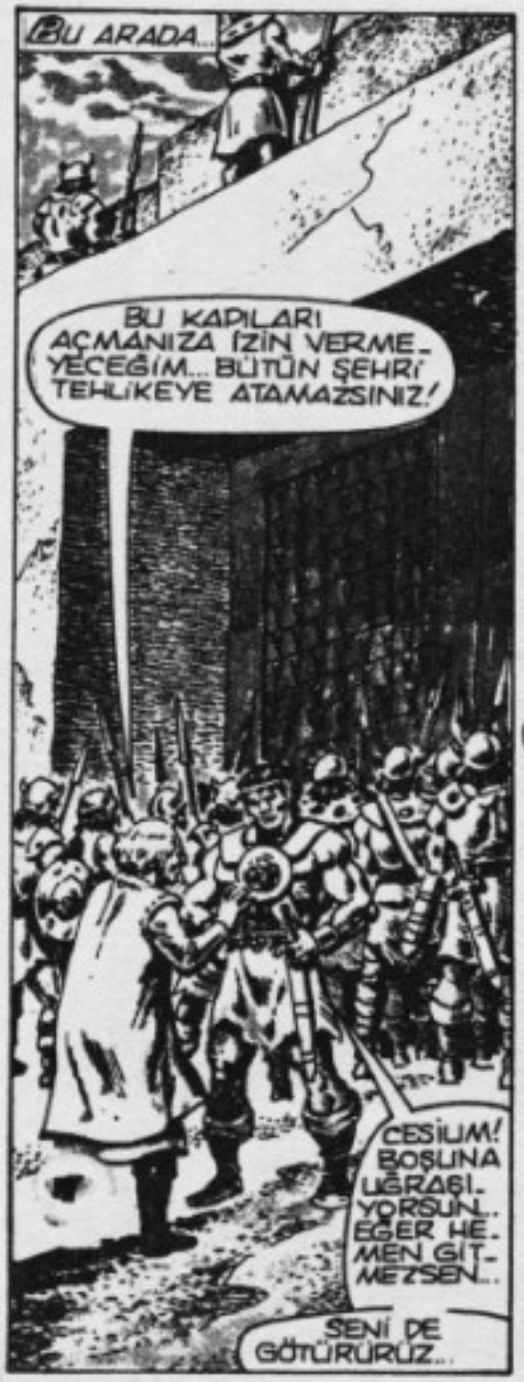
BU ARADA...
BU KAPILARI AÇMANIZA İZİN VERMEYECEĞİM... BÜTÜN ŞEHRİ TEHLİKEYE ATAMAZSINIZ!
CESİUM! BOŞUNA UĞRAŞIYORSUN.. EĞER HEMEN GİTMEZSEN..
SENİ DE GÖTÜRÜRÜZ...

SENİ KÜSTAH! BENİMLE NASIL BÖYLE KONUŞABİLİRSİN?

BU DA NE BÖYLE?

BU... VAHŞET!
CONAN'IN İŞARETİ!

KAPILARI AÇIN!

SALDIRIN!

KAYDE'NİN ORDUSUNA İKİ KOLDAN SALDIRIYORLARDI. SAVAŞ BÜTÜN ŞİDDETİYLE SÜRÜYORDU...
O KİMMERYALI LANETLİ İNSANLARIN DIŞARI ÇIKMASINA İZİN VERMİŞ! İNANAMIYORUM...
CONAN'IN ORDUSU ÜSTÜNLÜĞÜ ELE GEÇİRMEYE BAŞLAMIŞTI.

İKİ GENERAL ÖLESİYE SAVAŞIYORDU... HERYER KAN GÖLÜNE DÖNMÜŞTÜ.

DAKİKALARCA SÜREN ÇARPIŞMA İKİSİNİ DE YORMUŞTU...TURANLI YARALANMIŞTI...
AH
İYİ VURUŞTU SİYAH SAÇLI!

BENİ YARALADIN...ŞİMDİ...

...SIRA BENDE!

KAYDE DİĞER KOLUYLA RAKİBİNE GÜÇLÜ BİR DARBE İNDİRİR CONAN YARALANIR...
BU SAVAŞI KAYBEDİYORSUN...
BİRAZDAN SEN DE

ÇOK İYİ SAVAŞTIN!
BU BÜYÜK ZAFERİN TARİHE GEÇECEK...
CONAN!
KAYDE ÖLÜM VURUŞUNU YAPAMAZ.. TASSO İNANILMAZ BİR GÜÇLE ONA SALDIRIR.

YILLARDIR BU ANI BEKLİYORLARDI. ONLARI BU YAŞAMA MAHKUM EDENLER YOK EDİLMELİYDİ.
CONAN ŞAŞIRMIŞTI...
ONLAR KAYDE'YE MERHAMET ETMEDİ..

ZAFER BİZİM... KAZANDIK... OFF...

DİMMORZANLARI YENDİK... SAVAŞI KAZANDIK...

SAKİN OL TASSO... KENDİNİ YORMA...
TURANLI GENERALI ÖLDÜRMENE İZİN VERMEDİĞİMİZ İÇİN BİZİ BAĞIŞLA...
ÜZGÜNÜM... ÇOK ÜZGÜNÜM...

ÜZGÜN MÜ? AMA NEDEN?

ONU ÖLDÜRMEYEDİNİZ O SİZİ ÖLDÜRECEKTİ!
GÖREVİNİZİ YAPTINIZ...

ERTESİ GÜN CONAN VE BİRLİKLERİ VİDARA ŞEHRİNDEN AYRILIYORLARDI...

ONLAR UMUTSUZ HASTALIĞA YAKALANMIŞ ZAVALLI İNSANLAR...

LANETLİ ÖLÜLERİ UZAK BİR YERE GÖMÜN...

ONLARIN HUZURA VE MERHAMETE İHTİYACI VAR!

BURAYA GELDİKTEN SONRA HEPİMİZ KÖTÜ GÜNLER YAŞADIK...SENİN YÜZÜNDEN ÖLDÜ O İNSANLAR...

BU...ONLARIN KENDİ İSTEĞİYDİ!

ÖYLE Mİ?...SAHİP OLDUĞUMUZ HERŞEYİ YOK ETTİN... BUNA HAKKIN VAR MIYDI?

ŞEHRİNİZ KURTULDU... GİDİYORUZ!

O LANETLİ DEDİĞİNİZ İNSANLARA YARDIM ETMELİSİNİZ... ONLAR...

...SİZİN KARDEŞLERİNİZ!

CONAN YAVAŞ YAVAŞ ORDUSUYLA HAREKETE GEÇER.. VİDARALI İNSANLARIN ONDAN NEFRET ETTİĞİNİ BİLİYORDU. ANCAK BÖYLE DAVRANMAK ZORUNDAYDI.

İNSANLAR NEDEN HEP SAVAŞMAK ZORUNDA KALIR?

SON

GAZETELERİN KAHRAMANI CONAN

70'Lİ YILLARIN SONUNA DOĞRU HERKES TARAFINDAN SEVİLEN VE BÜYÜK BİR İLGİYLE OKUNAN KİMMERYALI SAVAŞÇIMIZ YENİ BİR DÜNYAYA... GAZETELERDE YER ALAN ÇİZGİ ROMANLARIN DÜNYASINA... İLK ADIMINI ATTI. BU BÖLÜMDE, GAZETELERDE YER ALAN KISA CONAN ÖYKÜLERİNDEN BİR BÖLÜMÜNÜ YAYINLIYORUZ...

CONAN The Barbarian.

By Roy Thomas and John Buscema

CONAN The Barbarian.

By Roy Thomas and John Buscema

CONAN The Barbarian

By Roy Thomas and John Buscema

CONAN The Barbarian

By Roy Thomas and John Buscema

—SÜRECEK—

GALERİ ALFA

Sevgili BARBARSEVERLER,

Uzun zamandır sizlerin göndermiş olduğunuz resimleri yer darlığı nedeniyle yayınlayamıyorduk. İşte fırsat çıktı. Bakalım sizin resminiz de burada var mı?

ALFA

Not: Resimlerinizi resim kâğıdına çini mürekkebi ve çeşitli uçlar kullanarak yapın. Kurşun kalemle yaptıklarınız baskı tekniğine uymadığından yayınlıyamıyoruz.

YAYIN TEKNİĞİNE UYMADIĞI İÇİN RESİMLERİ YAYINLANAMAYAN OKURLARIMIZ:

Gökhan ARSLAN (Bursa), Hakan SARIKAYA (Ankara), Ahmet İLERİ (Edirne), Merter ÖĞÜT (Ankara), Mehmet Benin TEKİN (Ankara), Özer ZORLU, Kenan SAVAŞOĞLU, Musa ÇAKMAK (İzmir), Tayfun AYDÖNER (İstanbul), Mehmet Kâzım GEM (Sivas) ve imzasız bir çok resim.

Cem Sultan

Hüseyin Cantürk

Ali Akan
Hüseyin Çankın
CONAN
KEMAL ÖZCAN
Adem SARI

Ali Akan

SERDAR CEYHAN
CONAN
HASAN TEKER
CONAN
ÖNDER

147. Sayımızla ilgili bazı okuyucu görüş-leri:

Değerli Alfa,
Conan'ın 147. sayısı muhteşemdi. Bu sayıyı öylesine beğendim ki, Conan'dan asla vazgeçemeyeceğimi anladım. Size bazı sorularım olacak. 1) Varnigern ona hakaret ederken Conan neden ona karşılık vermiyor? 2) Valeria'nın Conan'a bu kadar bağlı olduğunu bilmiyordum. 3) Conan, Sonja'nın kar fırtınasında kaybolmasına çok mu üzüldü?... Bu sayıda Kull'a da yer vermenize çok sevindim... Jusko'nun kapak sayfası ise gerçekten mükemmeldi.
Fikret Fedai

1) Conan onunla zaman kaybetmek istemedi. 2) Valeria ona bağlı ama bazan onu çok öfkelendiriyor. 3) Conan, Sonja'nın kaybolmasına üzülmüştü... Onun kurtulmasını çok istiyordu... Conan fırtınada hep Sonya'yı düşünüyor ve üçünün de kurtulmasını istiyordu.

Sevgili Alfa,
Marvel'in yarattığı bu çizgi roman... İnsanoğlu'nun yaratabileceği en iyi çizgi roman olmalı. Earl Norem'in bu başarıda büyük bir pay sahibi olduğuna inanıyorum... Size birkaç sorum olacak. 1) 147'nin kapağını kim çizdi? Joe Jusko'mu, yoksa Ovi'mi?... Bu resmi çizen kişiyi kutlamak istiyorum. 2) Conan neden Kimmerya'ya dönmek istemiyor? Başarılarınızın devamı dileği ile...
Seyhan Pınar
Adana

1) Bu sayfayı Jusko çizdi. 2) Conan Kimmerya'ya dönmek istemiyor, çünkü Conan bir yerde sürekli kalmak istemiyor.. Kimmeryalı savaşmak ve yeni yerleri tanımak istiyor... Bu yüzden onun ülkesine dönerek orada yaşamasını bekleyemeyiz, öyle değil mi?

Değerli Alfa,
Conan Sayı 147'yi okuduğumda dikkatimi çeken ilk nokta, Jusko'nun kapak resmi oldu... Bu resim gerçekten bir şaheserdi... Eminim, Picasso'da böyle düşünürdü. Kitabın ilk sayfalarını açtığımda gözlerime inanamadım... Kızıl Sonja... "Zümrüt Avı" adını taşıyan bu öyküde Sonja ve Valeria'nın mücadelesi gerçekten çok ilginçti... Sonja bir kez daha Conan'a layık bir silah arkadaşı olduğunu gösteriyordu... Bir süre önce okuyucular, Kızıl Sonja'nın ne zaman döneceğini soruyorlarda. Onun bu sayıyla bize dönmesi, bizi gerçekten çok sevindirdi. ALFA'nın gelecek sayılarda da Conan ve Sonja'yı buluşturması dileğiyle...
Hasan Subaşı
(Adres istek üzerine gizli tutulmuştur.)
Gaziantep

Kızıl Sonja'nın döndüğüne sevinen ilk kişi sen değilsin, Hasan. Ona gösterilen ilgi öylesine büyüktü ki, biz bile onu kıskanmaya başladık. Aldığımız bütün mektuplar, onun ve Conan'ın muhteşem bir ikili olduğunu yazıyordu. Kızıl Sonja ve Valeria çok yakında tekrar buluşacak. O kadınların Conan için ne kadar önemli olduğunu Marvel çizer ve yazarları da biliyor.

GEÇEN BÖLÜMDE CONAN'IN YOKLUĞUNDAN YARARLANAN TUTAMON, ÜLKEYİ ELE GEÇİRİŞİNİ İLAN ETMİŞTİ. AMA CONAN DÖNMÜŞ VE DÖNÜLLARIYLA BİRLİKTE SAVAŞA GİRİŞMİŞTİ...

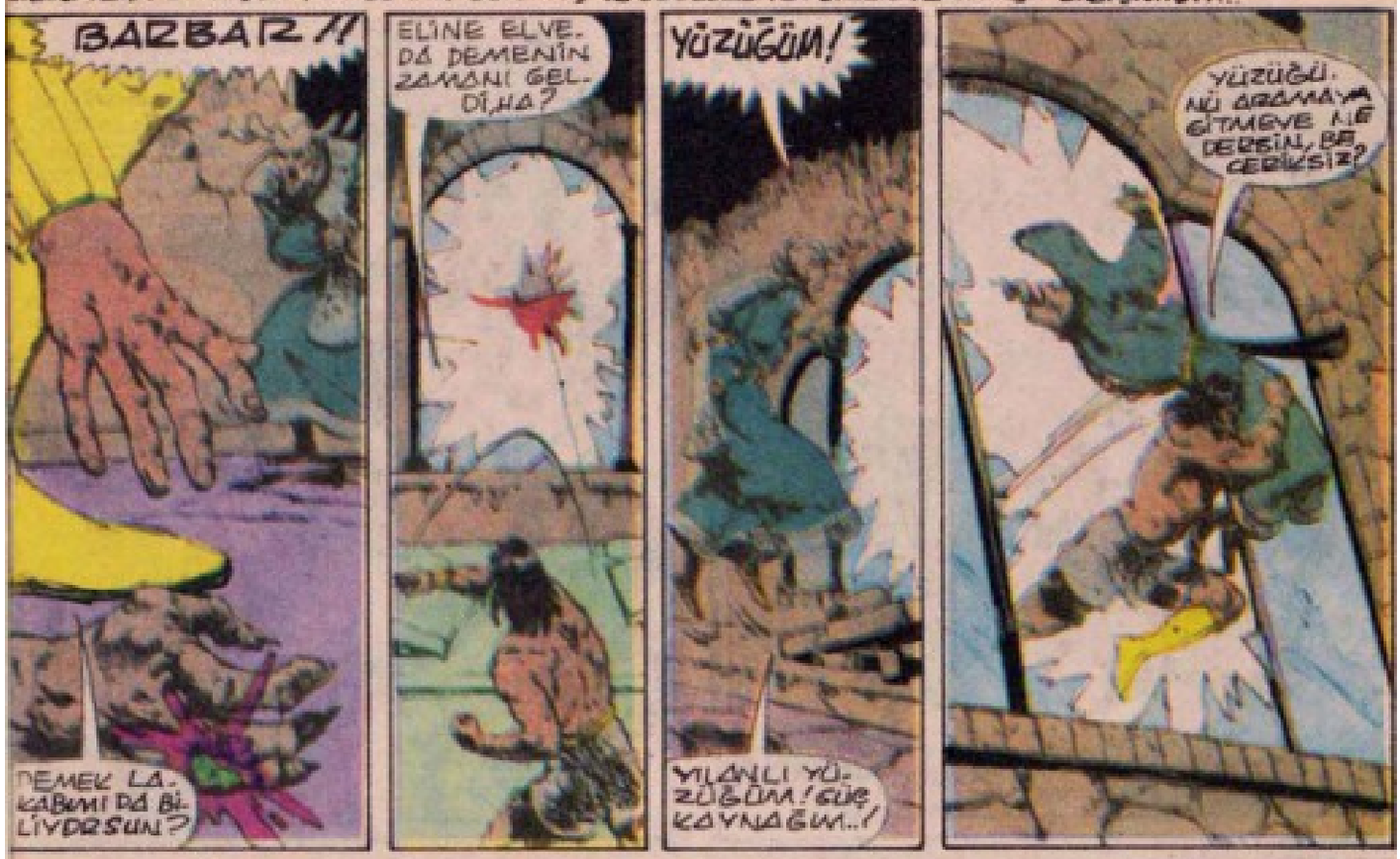

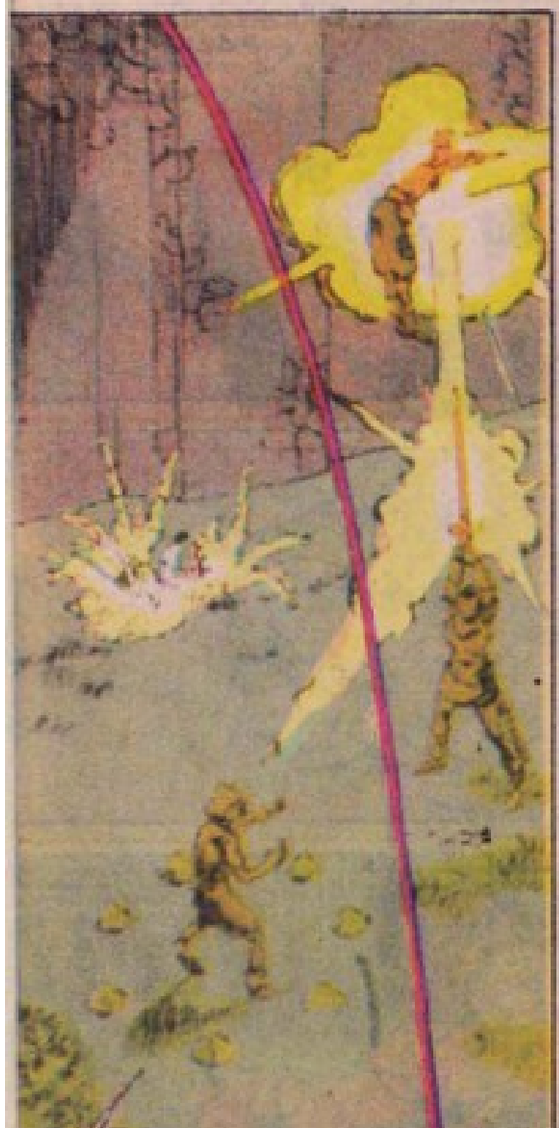

TAM ARKAN-DA, BABA!

AMA CONAN, TAURUSU DUYAMAMIŞTI...

VE GÖLETTE YA-ŞAYAN CANAVAR-LARIN SALDIRISI-NA UĞRAYIVERMİŞ-TİM BİRDEN... BÜYÜK BİR SALDIRI YOLU BU.

AFERİN SANA, GÜZELİM. TAM ZAMANIN-DA YETİŞTİN. ŞİMDİ BEN DE...

BURAYA BAK, ZE-BANİ!..

BUNU MU ARIYORDUN YOKSA, HA?

BABAMI SERBEST BIRAKIRSAN, ONU SANA VERİRİM. YOKSA...

DEMEK FİK-RİNİ DEĞİŞTİR-DİN, TAURUS?

PEKİ, ÖYLE OLSUN!

BEN İŞTE-DİN, BUNU!

TAURUS'UN TUTTUĞU EL, GÖRÜNMEZ BİR GÜÇLE GERİLMEĞE BAŞLAR...

NE? HEEY!

KIMSE YARDIM EDEMEZ SANA, TAKIRIS...!
SAYEMDE ÜNE VE İSTEDİĞİN HER ŞEYE KAVUŞACAKTIN.

SENİNLE ALAY EDEN HERKES, ÖNÜNDE SAYGIYLA EĞİLECEKTİ...
CONAN ÇOK YAKINDA ÖLECEK!

HAYIR!
SEN DE TABİİ...!

BU ARADA CONAN, SUYUN DERİNLİKLERİNDE DEV YILANLA BOĞUŞMAKTA...
KESKİN KILICINI HAYVANIN AÇIK AĞZINA HIZLA SAPLAYIP ÇIKARIR. SONRA BİR DAHA...

YARARI YOK...! ONUN GÜCÜNE KARŞI KOYAMAYIZ...!

ÇOKTAN KAZANDIM BEN...!
O YÜZÜK BANA AİT İZATEN...

VE ONU GERİ İSTİYORUM!

İŞTE BU OLMAYACAK!

NE? BARBAR YÜZÜĞÜMÜ ALDI/HAYIR... YOO... OLAMAZ!

YÜZÜĞÜN ARTIK HİÇ BİR İŞE YARAMAYACAK, SAHTEKÂR HERİF!

ŞİMDİ SON DUANI SEN ET BA KALIM..

KRAAKKZ

PEKÂLA..!

BABANIZI ÖZLEMEDİNİZ Mİ, GÇOCUKLAR?

CONAN..

MİTRA'YA ŞÜKÜRLER OLSUN, YAŞIYORSUN!

YAŞIYOR...

VE HA, İŞTE BU ÜLKENİN KRALIYIM CANIM.

VE BÖYLECE...

SENİ ÇOK ÖZLEMİŞTİM, YÜCE KRALIM!

KORKUNÇ BİR KABUS YAŞADIN AMA ARTIK HER ŞEY BİTTİ...

HAKLISIN, BABA...

HER ŞEY BİTTİ!

BU ARADA...

BANA NASIL DAVRANDIKLARINI GÖRDÜN MÜ? BEN ONLAR İÇİN CANIMI ADADIM... AMA KARŞILIĞI POYSA YAŞAMLARINI BANA BORÇLULAR HEPSİ...!

NEFRET EDİYORUM...

...HEPSİNDEN! PÖH!

SEN ONLARDAN NEFRET ETTİĞİN KADAR, KENDİNDE EDİYORSUN...

KENDİNİ UNUTULMUŞ VE YALNIZ HİSSEDİYORSUN... AMA UNUTTUĞUN BİR ŞEY VAR, POSEIS...

KARANLIK GÜNLER GERİDE KALDI ARTIK!

...BÖYLECE KARANLIK, BİR SİS BULUTU GİBİ, BARBAR KRAL CONAN'IN ÜLKESİNE ÇÖKTÜ. BU KRALLIĞI LANETLEYEN BÜTÜN KÖTÜ GÜÇLER, PRENS CONAN II'NİN ÜLKEDEN AYRILMASINDAN YARARLANARAK, AKİLON-YA'YI ELE GEÇİRMEGE ÇALIŞTILAR.

KRAL CONAN'IN YÜREĞİ İSE, OĞLUNU YİTİRMENİN ACISI İÇİNDEYDİ.

PRENSİN BAŞINDAN GEÇEN İNANILMAZ SERÜVEN, TANRILARIN KENDİSİNE YARDIM ELİNİ UZATMASIYLA, MÜTHİŞ BİR ÖYKÜYE DÖNÜŞÜYOR...

Ata Tanrıların Kulu

Written by — A.S. Blaustein
Drawn by — Dale Eaglesham
Embellished by — Pat Redding
Illuminated by — Steve Buccellato
Calligraphed by — Rick Parker
Edited by — Don Daley
Summoned forth by — Tom DeFalco

BU, AKİLONYA KRALI CONAN'IN BÜYÜK OĞLU VE AKİLONYA TAHTININ VARİSİ; PRENS CONN...

MİTRA...

KORKUYOR...

KORKUYOR, ÇÜNKÜ KHİTAİ'NİN BU BÜYÜLÜ VE KARANLIK ORMANLARIN-DAN GEÇEN EN CESUR SAVAŞÇILAR BİLE KORKAR, GEÇMEKTEN GERİNİRLERDİ...

BU ORMANDAN GEÇMEK İÇİN, APTAL OLMAK GEREKTİĞİ SÖYLENİR. EN BÜYÜK DÜŞMAN, DONDURUCU SOĞUK VE AZGIN TİPİDİR.

EFSANELER, BU ORMANLARDA KÖTÜ GÜÇLERİN EGEMENLİK SÜRDÜĞÜNÜ, YOLCULARIN SOĞUK VE TİPİDEN KURTULSALAR BİLE, ONLARIN PENÇESİNE DÜŞTÜKLERİNİ SÖYLERLER...

BU ORMANDA YOLCULUK EDEN CONN DA, UNUTAMAYACAĞI BİR SERÜVENİN İÇİNE DOĞRU SÜRÜKLENİYORDU...

KUŞ, PRENSİ ADIYLA ÇAĞIRIYORDU. YOKSA?.. YOKSA PRENS GİLDİREMİYA MI BAŞLAMIŞTI?..

NE GÜZEL BİR KUŞ. BELKİ ONU İZLESEM, KURTULABİLİRİM BURADAN...

BENİ İZLE, CONAN'IN OĞLU!

SEN... ADIMI BİLİYORSUN... KONUŞUYORSUN?

SANA DUR-MANI EM, DEDİYORUM!

SEN ONU EM-RİNDEKİLERE SAKLA, PRENS. BEN KİMSE-NİN KULU DEĞİLİM!

BİR İBLİS OLMALI-SIN, SEN! ADIMI NE-REDEN BİLİYORSUN?

İBLİS DEĞİLİM...!

ATA TANRILA-RININ KIZI SOLAİSE'YİM BEN!

BENİ İLK KEZ GÖ-RÜYORUM. AMA BABA-NIN RUHUNU YAKAN A-TEŞ, SENİ SARMIŞ...

DNA ÇOK BENZİYOR-SUN.

AMA SENİN RUHUN, ÖFKEYLE DOLUP, TAŞIYOR... PRENS.

BABAN RUHUNDA BU DENLİ BÜYÜK BİR ÖF-KE TAŞIMIYOR...!

"BENİMLE GEL, GENÇ PRENS. SANA YARDIMCI OLABİLİRİM..."

"BU DUYGULARINI DENETLE-MEYİ ÖĞRENMELİSİN..."

"GELECEKTE BİR ULUSU YÖNETECEK-SİN!..."

GERÇEK NEDİR? BİR DÜŞÜN SONU MUDUR? KENDİMİZ İÇİN YARATTIĞIMIZ ŞU DÜN YADA MUTLU OLMAK İÇİN, SÜREKLİ OLARAK SAVAŞMADAN YAŞAYAMAZ MIYIZ?

BİR KAÇ AY SONRA LEE CHANDDA KASABASINDA...

GÜNAYDIN, PRENS... DÜÜ... NE D? RESİM Mİ YAPIYORSUNUZ YOKSA? HI!?..

HI? EVET...

ŞEY... BİLİYOR MUSUN? BEN ÇOCUKLUĞUMDA, GÜZEL SANATLARLA İLGİLENİYORDUM. DAHA SONRA... SAVAŞMAYI BÖĞRENMEK ZORUNDA KALDIM. BABAM, RESİM YAPMAMI KORKAKLIK SAYIYORDU. BU YÜZDEN DE UZUN SÜRE ARA VERDİM. SANA ÇOK ŞEY BORÇLUYUM, SOLAISE... KENDİMİ ÇOK HUZURLU VE RAHAT HİSSEDİYORUM. DIŞARIDAKİ DÜNYA DA BÖYLE OLSAYDI...

SENİN RUHUN TERTEMİZ OLDUĞU İÇİN BURAYI RAHATLIKLA BULABİLDİN, PRENS...

BURADA BULDUĞUN HUZURU, KENDİNE BORÇLUSUN.

ÇOK GÜZEL BİR RESİM OLDU, CONN. BU DENLİ GÜZEL RESİM YAPABİLMEN, TANRI'NIN BAĞIŞIDIR SANA.

BAHÇEYE HANGİ FIGÜRÜ KOYMAYI DÜŞÜNÜYORSUN?

DAHA KARAR VERMEDİM. ACELEM DE YOK. BURADA SONSUZ BİR ZAMANIM VAR, NASIL OLSA...

HAYIR, YOK...

ÜZGÜNÜM AMA, BURADAN ÖTÜRE ZAMANIN YALAŞTI. BU RESMİ BİTİRDİĞİNDE, BU KASABADAN

NE DEDİN?

AMA... BURADAN GİT-MEK İSTEMİYORUM! BURADA ÇOK MUT-LUYUM, BEN!

ÜLKE ÜLKE DOLAŞMAKTAN YORULDUM ART-TIK!.. BU KARA-BANIN YÖNETİ-CİSİ KİM? KO-NUŞMAK İSTİYO-RUM, ONUNLA..!

BU DAĞIN TEPESİNDE-Kİ ŞATODA BULABİLİR-SİN, ONU...

"AMA ÇOK DİKKATLİ OL, CONAN'IN OĞLU. DUYGULARINI İYİ-CE ALTINDA TUT-MAYA ÇALIŞ...."

PRENS ÖFKELENMEYE BAŞ-LADIĞINDA, BÜTÜN GÖKYÜZÜ KAPKARA BULUTLARLA ÖRTÜ-LÜP, BÜTÜN KASABA GÖK GÜ-RÜLTÜLERLE SARSILDI...

PRENS, ACIMASIZCA YAĞAN YAĞMU-RA AĞDIRMADAN, BARBARLARA DÖ-ĞÜ BİR ÖFKEYLE DAĞA TIRMANMAYA BAŞLAR...

İÇİNDE KAYNAYAN VOLKAN, KISA BİR SÜRE İÇİNDE BENLİĞİNİ SARIP, TÜM GÜZEL DUYGULARINI YOK ETTİ...

BAVAŞMAK İSTİYORDU ŞİMDİ...

BU KARABANIN YÖNE-TİCİSİ KİM?!

KİM?!

CONN, ÖNÜNDEKİ TAHT DOĞASININ ALTIN KAPISINI YAVAŞÇA ARALAR. YÜREĞİ ÖFKELİDİR.

BU ÜLKEDE SONSUZA DEK KALMAK İSTİYORUM. SONSUZA DEK!

İSTİYORSUN, ÖYLE MI?

MİTRA!

O LANET OLASI TANRINIZIN ADINI SÖYLEMEDEN DURAMAZ MISIN, BENÇ PRENS?

ONUN ADINI DUYMAKTAN BIKTIM. USANDIM ARTIK. BİLİYOR MUSUN CONAN'IN OĞLU?

EVET, SATONA HOŞ GELDİN, PRENS.

TSİNJE-NUSHAN!

AH, CONN... KESKİN BELLEĞİNE DUYDUĞUM HAYRANLIK, BİR KAT DAHA ARTTI...

BU ÜLKEDE ÇOK DİKKATLİ OLMALISIN, CONN... YOKSA BAŞINA ÇOK KÖTÜ ŞEYLER GELEBİLİR, OĞLUM...

SAKIN BUNU UNUTMAM MI?

NE? BU BALTA... AMA NASIL?!

CHAK

BUNU ASLA ÖĞRENEMEYECEK. EIN! BENİ ÖLDÜRMEK İSTEMİYOR MUYDUN? UZUN ZAMANDIR BU ANI BEKLEMİYOR MUYDUN?

PÖH!

SENDEN NEFRET ETTİĞİMİ MİSANIYORSUN?

ASLINDA ETMEM GEREK. KÖZÜMLE SÖZÜ VERİP, ÖLDÜRDÜĞÜN ZAVALLI KÖYLÜLER İÇİN...

BEN KİMSEYE SÖZ VERMEDİM. O SEFİL KÖYLÜLERİ KORUYACAĞIMA KİMSEYE SÖZ VERMEDİM!.

ONLAR GÜÇLERİNİ YİTİRMİŞ İNSANLARDI... LORD GENJİ'TEN KAÇIYORLARDI... GÜÇSÜZ İNSANLAR, YOK OLMALIDIR!.

GÜÇLÜ OLAN, HAKLI OLAN DEĞİLDİR! İNSAN GÜCÜNÜ KÖTÜYE KULLANMAMALI!

BEN DE DOĞDUĞUMDA BU GÜCE SAHİPTİM. AMA BU GÜCÜ, SENİN GİBİ KÖTÜ RUHLU BİRİ BARAM VERMİŞTİ BANA!

AMA BU GÜCÜ İSTEMİYORUM. HİÇ KİMSE DÜNYAYI İSTEDİĞİ GİBİ YÖNETME HAKKINA SAHİP OLMAMALI!

ÜZERİNDE YAŞADIĞIMIZ DÜNYA BİLE BİZİM EŞİMİZ DEĞİL MİDİR?

YANILIYORSUN, TSİNJE..!

KA.
WAKK
DOĞRUYU SÖYLÜYORUM, APTAL!
BURASI BENİM DÜNYAM VE SEN BURAYA KENDİN GELDİN...
BU YÜZDEN DE ÖLDÜRECEĞİM SENİ!
CHAK
HAKLI OLABİLİRSİN, TSİNJE...
BELKİ GERÇEKTEN DE KENDİ DÜNYAMIZI KENDİMİZ YARATIRIZ...
AMA DÜNYAMIZI YÖNETMELERİNE

CHROP!

HA?

OLANLARDAN SEN SORUMLUSUN, TSİNJE!

BİZİM DÜNYAMIZDA BOŞUNA KAN AKITMAYIZ BİZ...
SEN, BENİM DÜNYAMDA HİÇ BİR İNSANA ZARAR VEREMEZSİN. BÜYÜZDEN DE YAŞAMAMA İZİN VERİYORUM, TSİNJE-NOSHAN.

"SENİN DÜNYAN, KÜÇÜK BİR ÇOCUĞUN DÜŞ DÜNYASINDAN FARKI OLMAYAN, DEĞİŞMEYE ZORUNLU BİR DÜNYA..."

BU KASABADAKİ DÜNYAYA BAŞLAMIŞ, SEVMİŞ... VE KENDİ DÜNYAM OLARAK KABUL ETMİŞTİM DOSTUM... BENİ BURAYA, O BÜYÜCÜ KADIN GETİRMİŞTİ...
BÜTÜN YAŞAMIM SADECE BİR GÖRÜNTÜ, BİR DÜŞ MÜYDÜ YOKSA? NEYSE... ARTIK BU DÜNYADAN AYRILMANIN ZAMANI GELDİ. KARABASANLARLA DOLU GERÇEK DÜNYA, BENİ BEKLİYOR...
AMA HALA ÇÖZMEM GEREKEN BİR SORUN VAR...
BİR İBLİS, ÜLKEMİ TEHDİT EDİYOR. TANRILARIN YARDIMIYLA, KURTARMALIYIM ONU

BU YÜZ... FIRTINA BULUTLARININ OLUŞTURDUĞU BU YÜZ...

HAYIR!

BENİ RAHAT BIRAK, BABA... BENİM PEŞİMİ BIRAK ARTIK!

BU HANÇERİ GÖĞÜSÜME SAPLARSAM, BANA GETİRDİĞİN ACILAR SONA ERECEK Mİ? HERŞEY BİTECEK Mİ? BİTECEK Mİ?
SANA GERİ DÖNMEYECEĞİM...

BEN KENDİ YAŞAMIMI YAŞAYACAĞIM BABA... GERÇEĞİN GÖLGESİNDE YAŞAMAK ZORUNDA BİR KUKLA DEĞİLİM BEN! EĞER GÖLGENDE YAŞAYACAKSAM, YOK OLURUM DAHA İYİ...

HAH... SEN SAVAŞMAK ÜZERE YETİŞTİRİLMİŞ BİR ATSIN, DOSTUM... SENİNLE AKİLONYA'DAN BURAYA ÇOK UZUN BİR YOLCULUK YAPTIK...

ÇOCUKLUĞUMDAN BERİ, BABAM GİBİ BİR KRAL OLACAĞIM GÜNÜ DÜŞLER DURURDUM...

SENİN BAKIŞLARIN, ONUN AYIMSIZ BAKIŞLARINI ANIMSATIYOR BANA...!

SEN ONUN DÜNYASINA AİTSİN! VE BEN...

...O DÜNYADA YAŞAMAK İSTEMİYORDUM!

ASLINDA KENDİMİ KANDIRIYORUM. HALÂ BABAMIN ETKİSİNDEYİM... BELKİ DE HİÇ KURTULAMAM...

BİR KİTAP...!

BİR GÜNLÜĞE BENZİYOR BU...

BABAMIN GÜNLÜĞÜ... EİK BİR BİR ŞEYLER YAZARDI BURA.

HMM... BABAMIN EL YAZISI... DAHA TUTTUĞU GÜNLÜK, BU!

ÇOK İLGİNÇ... YOLCULUKLARINI, AŞKLARINI... KENDİSİYLE İLGİLİ HER ŞEYİ YAZMIŞ.

UMUTLARINI... KORKULARINI...

PRENS, GÜNLÜĞÜ OKUR...

OKUDUKÇA DA, RUHU HUZUR VE MUTLULUKLA DOLMAĞA BAŞLAR...

HER KARANLIĞIN ARDINDAN, MUTLAKA BİR AYDINLIĞIN DOĞACAĞINI ÖĞRENİR.

PRENS BABASINA NE DENLİ BENZİYOR SA, BABASI DA GENÇLİĞİNDE TIPKI OYDU...

RESMİNİ TAMAMLAMALISIN. FAZLA ZAMANIN KALMADI...

ANLIYORUM...

GÜNAYDIN, CONN. GİTME ZAMANI GELDİ...

PRENS HEMEN RESMİNİ TAMAMLAMAĞA ÇALIŞIR...

VE TAMAMLADIĞI AN, RUHUNU GÜÇLÜ BİR MUTLULUK DÜNGÜSÜ KAPLAR...

DÜŞLEDİ GERÇEĞE DÖNÜŞMÜŞTÜ ARTIK...

BENİM GÖREVİM DE BİTİYOR ARTIK. SON GÖREVİM, PIÇANI KILIÇLA DEĞİŞTİRMEK, PRENS... BU KILIÇ...

"...ATA TANRILARININ KILIÇIDIR...."

ONU GEREKTİĞİ GİBİ KULLANMALISIN. DÜNYAMIZDAKİ BARIŞ VE MUTLULUĞU DÜNYANIZA TAŞIMAK İÇİN...

SAHİP OLACAĞIN GÜCÜN SORUMLULUĞUNU İYİ BİL, PRENS...

"KILICI KUŞATAN BÜYÜNÜN GÜCÜ, SAHİP OLDUĞUN KİMMERYALI ATEŞİYLE BİRLEŞTİĞİNDE, BÜYÜK BİR GÜCE KAVUŞACAKSIN...."

YAKIYOR!

BU ACILARA KATLANMAK ZORUNDA MIYIM?

"EVET!"

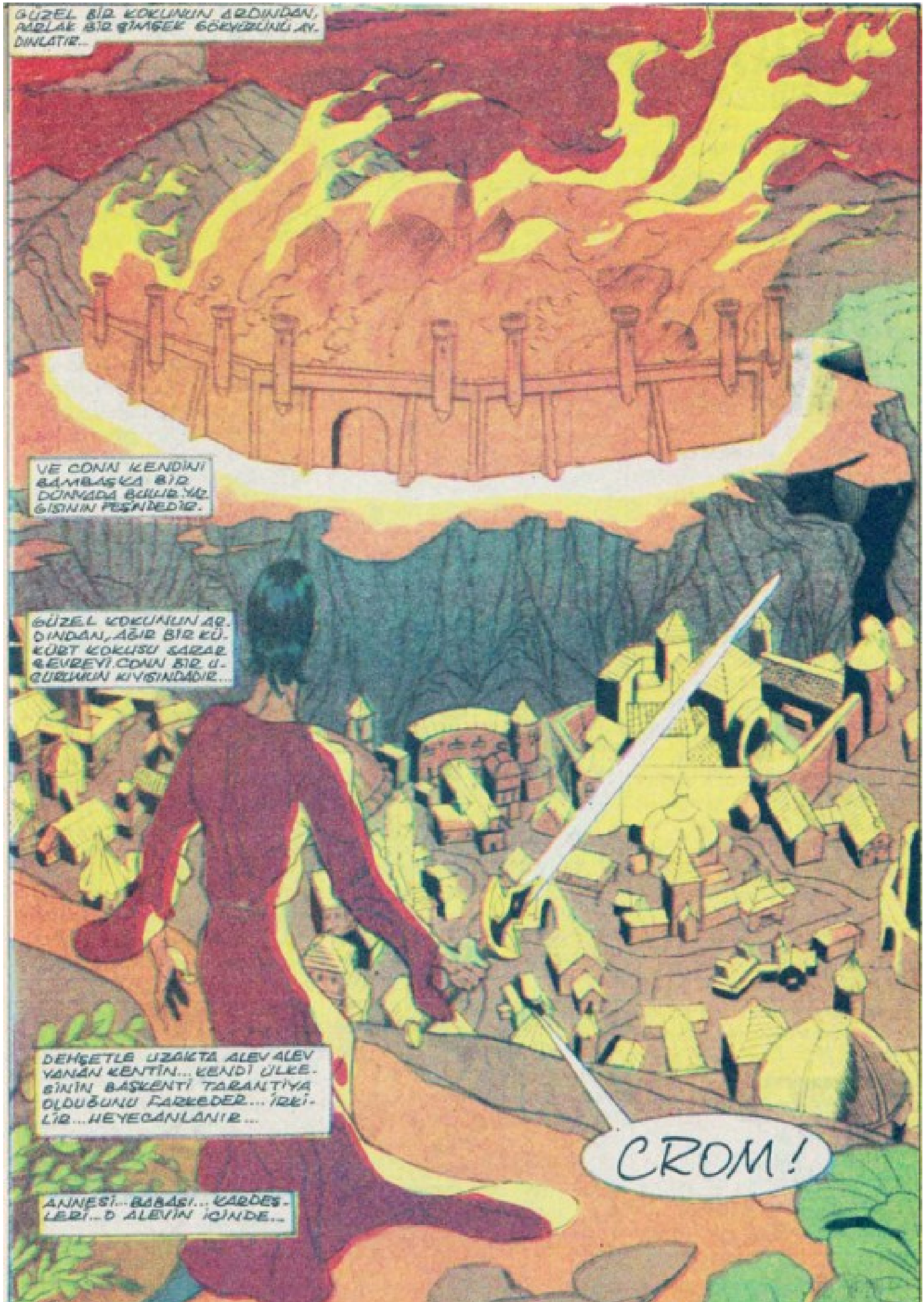
GÜZEL BİR KOKUNUN ARDINDAN, PARLAK BİR GİZEM GÖRÜNÜŞÜ AYDINLATIR...
VE CONN KENDİNİ BAMBAŞKA BİR DÜNYADA BULUR. YÜZÜNÜN GİZİNİN PEŞİNDEDİR.
GÜZEL KOKUNUN ARDINDAN, AĞIR BİR KÜKÜRT KOKUSU SARAR ÇEVREYİ. CONN BİR UÇURUMUN KIYISINDADIR...
DEHŞETLE UZAKTA ALEV ALEV YANAN KENTİN... KENDİ ÜLKESİNİN BAŞKENTİ TARANTİYA OLDUĞUNU FARKEDER... İRKİLİR... HEYECANLANIR...
CROM!
ANNESİ... BABASI... KARDEŞLERİ... O ALEVİN İÇİNDE...

Hiborya Çağı

KIRK YILDAN DAHA UZUN BİR SÜRE ÖNCE ROBERT E. HOWARD, CONAN'IN SERÜVENLERİNİ TARİHE SERİLMEYE BAŞLADIĞINDA, KENDİ YARATTIĞI VE ADINA "HİBORYA ÇAĞI" DEDİĞİ BU KURGUSAL TARİHİ HAZIRLADI...

BİR KAÇ YIL ÖNCE DE ROY THOMAS VE WALT SIMPSON ÖYKÜNÜN BİR KISMINI "CONAN'IN ZALİM KILICI" ADLI DERGİDE SERİ HALDE YAYINLANMASI İÇİN UYARLADILAR. BURADA YENİ RESİMLERLE YAZILAN, O RESİMLİ ÖYKÜNÜN BİR ÖZETİ YER ALIYOR. CONAN, RED SONYA VE KULL'UN SERÜVENLERİ, BU ÖYKÜDE ŞEKİLLENDİ...

NEMEDYA KAYITLARINDA "TURAN"DAN ÖNCEKİ ÇAĞ" OLARAK GEÇEN BU DÖNEM ÇOK AZ TANINIYOR...

BİR GÜN TURAN DÜNYAYI SALLADI... ATLANTİS VE LEMURIA BATTI! ANAKARANIN PARÇALARI, DEV DALGALARIN ALTINDA YOK OLURKEN, PİKTİŞ ADALARI KABARIP YÜKSELEREK, YENİ BİR KITANIN DAĞLARINI OLUŞTURUYORLARDI...

Yazan: ROY THOMAS
Çizen: ERNIE CHAN
Öykü: GEORGE ROUSSOS
Renk: GLENNA SINEK

BÜYÜK BİR PİKT KOLONİSİ, HENÜZ EL DEĞMEMİŞ ANAKARA DAĞLARINA YERLEŞİP, BURALARI YURT EDİNİYORLARDI...

BU ARADA ANAKARADAKİ ATLANTİS KRALLIĞI DA BU YIKIMDAN KAÇIP, KITANIN DOĞU KIYILARINA DOĞRU YOL ALDILAR. ORADAKİ ANTİK IRK TARAFINDAN KÖLELEŞTİRİLMEK İÇİN MİYDİ BU...?

EVET BİNLERCE ATLANTİS KABİLESİ, BATAN TOPRAKLARDAN KAÇIP GEMİLERLE AKIN AKIN DOĞUYA DOĞRU AKIYORDU...

ONLARIN TABİİ, BİNLERCE YILLIK KULL KRALLIĞI'NIN ÖYKÜSÜ OLMUŞTU...

YAŞAYAN ATLANTALILAR'IN GELİŞMİŞ BARBARLIKLARI, ZAMANLA GÜÇLÜ PİKT U-LUSU'YLA ÇATIŞMA DURUMUNA GELDİ... VE İKİ TAŞ DEVRİ KRALLIĞI ÇARPIŞTI...

BİR DİZİ KANLI SAVAŞTAN SONRA, SAYICA ÇOK OLAN ATLANTALILAR VAHŞİCE GERİ PÜSKÜRTÜLDÜLER VE PİKTLERİN GELİŞMESİ DURDURULDU...

ŞONRA TUL TUFANDAN BEŞYÜZ YIL SONRA DAHA AZ ŞİDDETTE YENİ BİR TUFAN, ESKİ KITANIN GÖRÜNTÜSÜNÜ BİRAZ DAHA DEĞİŞTİRDİ VE DOĞUYLA BATIYI AYIRAN BÜYÜK BİR İÇDENİZ OLUŞTU...

KABİLELER ARASI KANLI SAVAŞLARLA BAŞLAYAN BARBARLARIN TAHRİBATINI, GÜRELLI DEPREMLER VE VOLKAN PATLAMALARI İZLEDİ

BİNLERCE YIL SONRA, GRUPLAR HALİNDE DOLAŞAN İLKEL İNSANLAR... BİR ZAMANLARIN GURUR-LU ATLANTALILAR'DAN GERİYE KALANLARDI BUNLAR...

DAĞILMIŞ PİKT KLANLARI DA AYNI ŞEKİLDE YARI-İNSAN GİBİ GÜNEYDOĞUDA YAŞIYORLARDI...

UZAKDOĞUDA KÖLELEŞTİRİLMİŞ LEMURYALILAR AYAKLANDILAR VE EFENDİLERİNİ YENDİLER...

YABANCI BİR UYGARLIĞIN KALINTILARINA AZİMLE YAKLAŞAN VAHŞİLER...

O UYGARLIKTAN SAĞ KALANLAR, BATIYA GELDİLER. İNSAN ÖNCESİ KÜLTÜRÜ GÜNEYE ATIP "STİGYA" ADINDA YENİ BİR KRALLIK KURDULAR...

İNSAN ÖNCESİ UYGARLIKTAN ARTA KALANLARIN YAŞADIKLARI VE SONRADAN TAPINDIKLARI ANLAŞILIYOR...

KUZEYDE BİR KARIL BÜYÜYOR... HİBORYALILAR YA DA HİBORİ...

TANRILARI BORİ İDİ. BU BÜYÜK GÜÇLÜ EFSANELER TANRI DÜZEYİNE YÜKSELTMİŞTİ...

1500 YIL KARLI BİR ÜLKEDE YAŞAMAK, ONLARI DAYANIKLI VE SAVAŞÇI BİR IRK YAPMIŞTI.

HİBORYALILAR, YÜZYILLAR-CA, BİR ÇOK KLANI YOK EDİP, GÜNEYE DOĞRU KAYDILAR... HİÇ BİR GÜÇ DURDURAMIYORDU ON-LARI!...

BÖYLECE, ZA-MANLA İLK HİBORYA KRAL-LIĞI DOĞUYOR-DU...

BÜYÜK KAYALARDAN OLUŞAN KALELERİNDE YIĞINAK YAPAN İLKEL VE BARBAR HİPERBOR-YA KRALLIĞI, KENDİLERİNE YÖ-NELİK KABİLE SALDIRILARINI PÜSKÜRTTÜ...

TARİHTE, BU İLKEL KRALLIĞIN YÜKSELMESİN-DEN DAHA ACIKLI ÇOK AZ OLAY VARDIR. HALK GÖÇEBE YAŞAMINI BIRAKIP, ÇIPLAK TAŞTAN EV-LER YAPTI. ÇEVRESİNİ TAŞ DUVARLARLA ÇE-VİRDİLER...

DİĞER HİBORYALILAR İSE, SHEM'İN ŞİRİN TOPRAKLARI ÜZERİNDE "KOTH" KRALLIĞINI KURMAK İÇİN GÖÇE DEVAM ETTİLER...

HİBORYALILAR'IN BÜYÜYEN "STYGYA" GÜCÜYLE KARŞILAŞ-MALARI SONUCU, SHEM VALİLİ-LERİ ORTAYA ÇIKTI. BUNLARIN KÖKENİ DE BARBARDI...

HİPERBORYA'NIN GÜNEY DOĞUSUN-DA, ZAMORA TOPRAKLARINDA, TUFAN ÖNCESİ IRKTAN KALANLAR ZAMAN-LA TOPLANIP, BÜYÜDÜLER...

ÖTE YANDA, GÜNEY BATIDAKİ AKINCI PİKTLER, TARIM YA-PAN YEGLİLERLE BİRLEŞİP, ZİNG VADİSİNDEKİ "ZİNGA-RA KRALLIĞI"NI KURDU-LAR...

HİBORYA KRALLIĞI... AKİLONYA, NEMEDYA, BİRİNYA, HİPERBOREYA, OGİKOTH, ARGOS, KORİNTİYA VE BORDER KRALLIĞI...

EVET, BEŞ YÜZ YIL ÖNCE DÜNYA KRALLIKLARI AÇIKÇA BELLİ OLMUŞTU... BUNLARIN DOĞUSUNDA ZAMORA, GÜNEY BATISINDA DA ZİNGARA YER ALIYORDU...

AQUILONIA
NEMEDIA
BORDER KINGDOM
HYPERBOREA
OPHIR
CORINTHIA
BRYTHUNIA
ZINGARA
ZAMORA

DÜNYA KRALLIKLARI BU KADARLA KALMIYORDU ELBET...

UZAK GÜNEYDE HAREKETSİZ DURAN STİGYA... ONLARIN ORDULARI, BATI DENİZİNE DÖKÜLEN BÜYÜK ETİX ICMARI'NIN GÜNEYİNE SÜRÜLMÜŞTÜ...

AKİLONYA'NIN KUZEYİNDE, KİMMERYALILAR YAŞARDI. BUNLAR, DEMİRCİ VAHŞİLERDİ...

ESKİ ATLANTALILAR'DAN KALANLAR, AKİLONYA'NIN VAHŞİ BATISINA YERLEŞEN ESKİ DÜŞMANLARINDAN... YANİ PİKTLERDEN DAHA HIZLI GELİŞİP İLERLEDİLER...

UZAK KUZEY, KIZILDERİ "VANİR" VE SARI DERİLİ "ASİR"LİLER ARASINDA BÖLÜNMÜŞTÜ. ZAMAN ZAMAN BARIŞIYORLARDI...

ŞİMDİ "HİRKANYALILAR" OLARAK BİLİNEN, LEMURYALILAR'DAN KALANLAR YENİDEN DOĞARKEN...

BİR KABİLE DE VİLAYET İÇ DENİZİ'NİN GÜNEYBATI KIYISINDA "TURAN KRALLIĞI"NI KURUYORDU...

BİR BEŞYÜZ YIL DAHA... HİBORYALILAR, ZENGİN BİR UYGARLIĞIN SAHİBİDİRLER ARTIK. BU KRALLIĞIN EN GÜÇLÜ KRALLIĞI, AKİLONYA'YDI. DİĞERLERİNİN DE... ÖRNEĞİN NEMİDYA'NIN GÜCÜ DE DAHUNKİ KADARDI...

HİBORYA KRALLIKLARI, BATIDA SÜPER GÖÇTÜ... AMA TURAN, DOĞUYA DOĞRU İDEREK GÜÇ VE HIRS KAZANIYORDU...

PARLAYAN KRALLIKLAR TIPKI YILDIZLARIN ALTINDAKİ MAVİ BETÜLLER GİBİ DÜNYA ÜZERİNE YAYILDIKLARINDA, ÇAĞ DÜŞLENMEMİŞ BİR ÇAĞ OLUR...

İŞTE... CONAN'IN HİBORYA ÇAĞI...!

BU, CONAN'IN

SAYI: 149

2500 TL
Kdv dahil

İlkel Çağların Yenilmez Savaşçısı

CONAN

Yeni Maceralar Dizisi

PROSPERO

ALFA Yayınları

Çizgi Diyarı

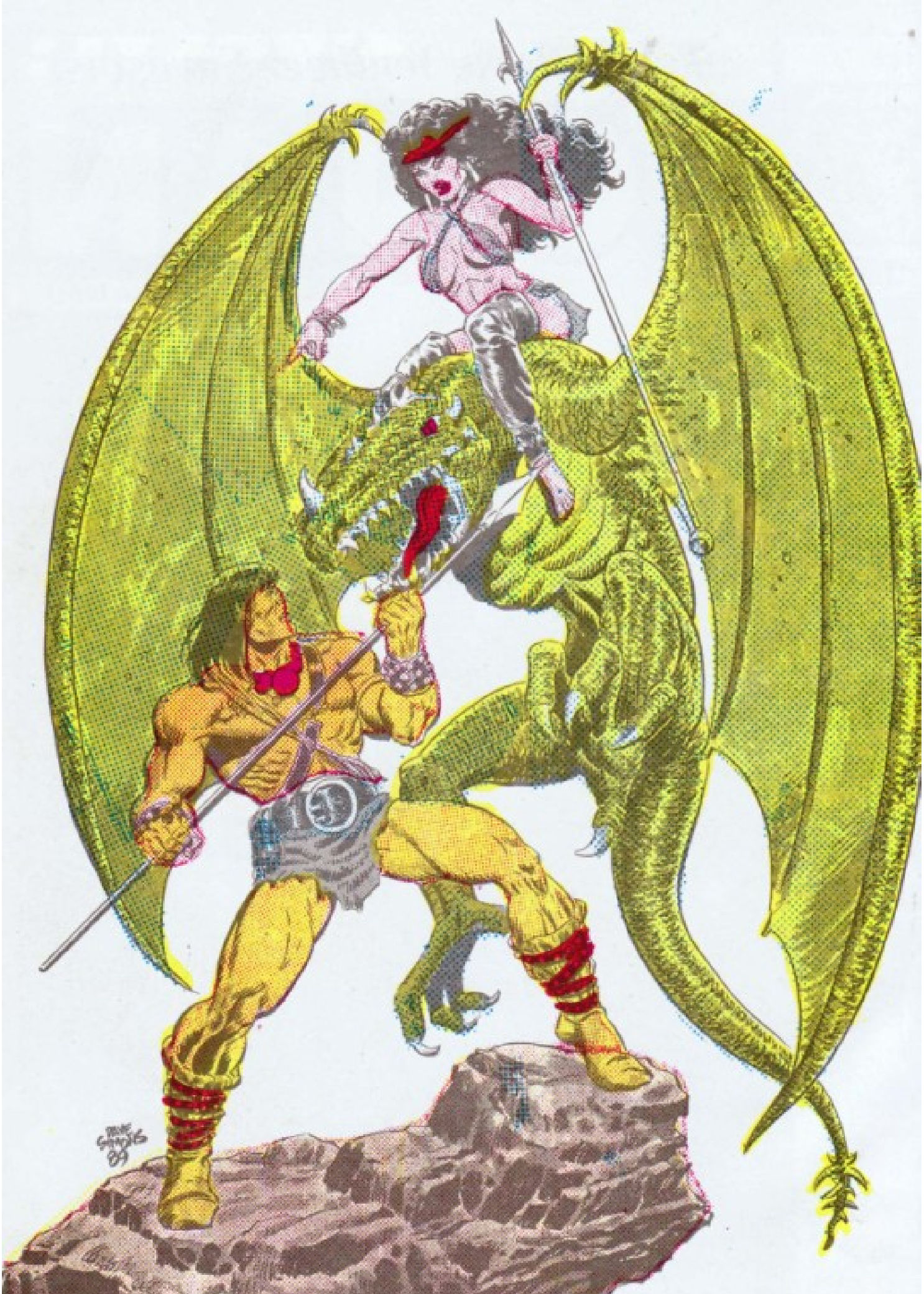

CONAN

İlkel Çağların Yenilmez Savaşçısı

TARAYAN VE EDİTLEYEN: PROSPERO

İÇİNDEKİLER

İBLİSLERİN CADISI

Asker Conan esir düşüyor... ve idam edilmek üzere yola çıkarılıyor. Charles Dixon yazdı. Michael Dochtery çizdi 5

NEFRETİN GÜCÜ

Valeria, sadece intikam almak için yaşayan bir adama yardım eder. John Arovdı yazdı Javier Saltares çizdi. 31

KARANLIKTAN GELENLER

Kral Kull savaş meydanında dehşet verici bir gerçekleş karşılaşır. 39

KİMSESİZ ÇOCUK VE SAVAŞÇI

Kızıl Sonja çocukluğunu asla unutamıyacağını anlar. Jim Valentino yazdı, Steve Carr çizdi 48

GECE AVI

Gece Avı adlı maceranın devamı. Tutaman Conan'ın yerine Kral olabilecek mi? Jonice Chorgn yazdı, Geot İsherwood çizdi 67

Copyright © 1990 by Conan Properties, Inc. CONAN THE BARBARIAN and the distinctive lienesses there of are trademarks of Conan Properties, Inc. All Rights Reserved. Bu dizinin, Türkiye'de ve Türkçe konuşulan ülkelerde kitap ve dergi olarak yayın hakkı Alfa Yayıncılık Ltd. Şti.'ne verilmiştir.

"... Şunu bilin ki Prensim, kabaran okyanusların Atlantis'i ve onun görkemli kentlerini yutmasından sonra Dünyada o güne değin görülmemiş bir çağ başlamıştı. Aryas'ın oğullarının doğduğu bu çağda, Dünya üzerindeki imparatorluklar ve uygarlıklar, gökteki yıldızların mavi parıltıları kadar dağınık fakat belirgindi. İşte bu sıralarda Kimmeryalı Conan geldi. Çelik bilekli elinden kılıcını hiç bırakmayan bu kara saçlı, şahin gözlü yiğit tüm imparatorlukları sandallı ayağının altında çiğnemek istiyordu..."

- Bir Nemedya efsanesinden-

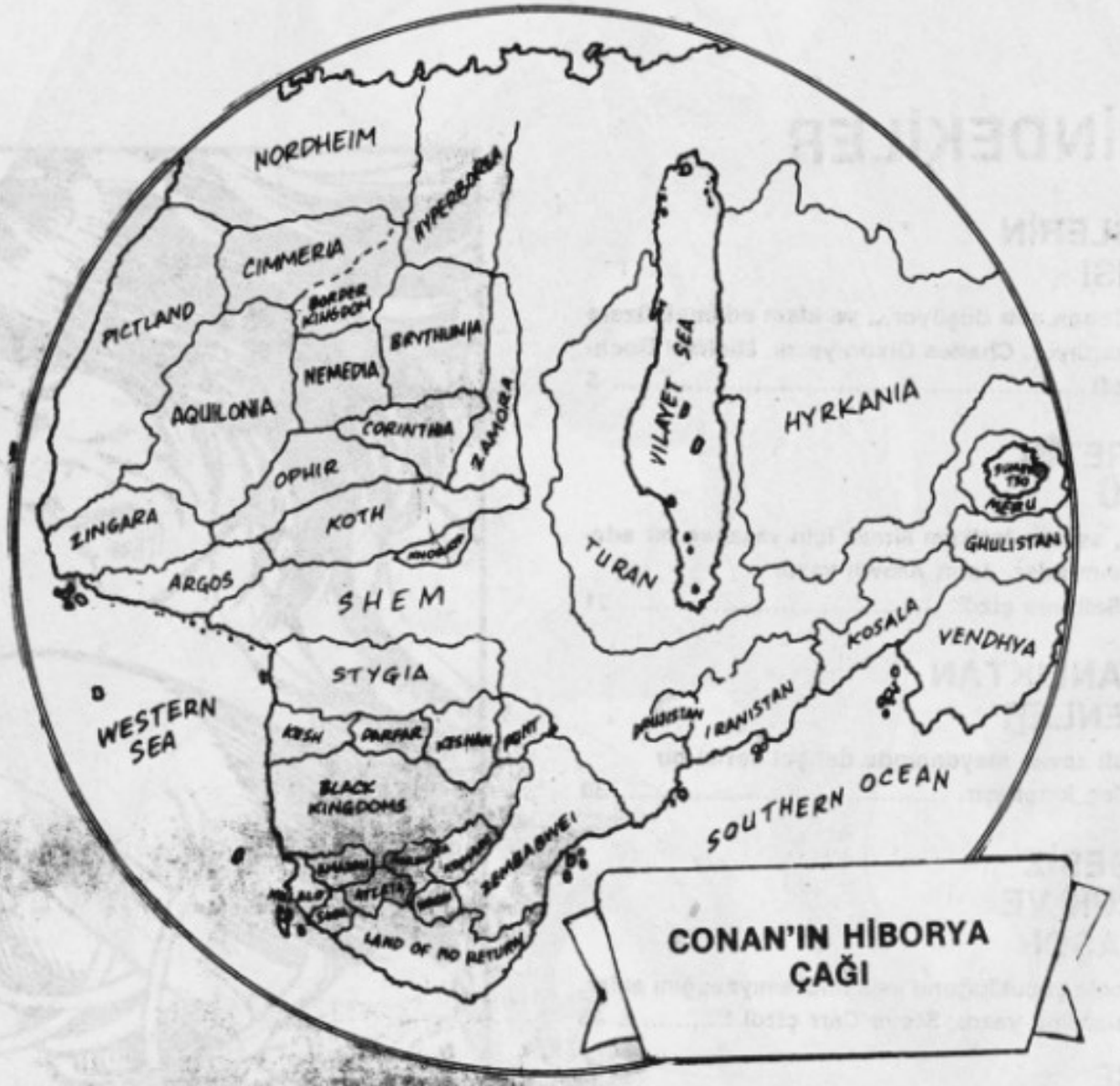

"Akilonya İmparatorluğu büyük zaferine bir yenisini eklemişti,,

İBLİSLERİN CADISI
İÇ SAVAŞ..
AKİLONYA İMPARATORLUĞU BÜYÜK BİR TEHLİKE ATLATMIŞTI.. GENERAL LAPİDUS VE BİRLİKLERİ AKİLONYA'YI TEHDİT ETMİŞTİ.
ÜLKENİN KUZEYBATISINDA KARŞILAŞMIŞLAR, UZUN SÜRE SAVAŞMIŞLARDI...
LAPİDUS'UN BİRLİKLERİ YOKEDİLMİŞTİ..
BİR ZAFER DAHA KAZANMIŞLARDI...
STORY
CHUCK DIXON
PENCILS
MIKE DOCHERTY
INKS
AKIN & GARVEY
LETTERS
DIANA ALBERS
CRAIG ANDERSON
EDITOR

SAVAŞ MEYDANINDA BİR SES YANKILANIYORDU.

HAHAHA!

BUGÜN ÇOK GÜZEL BİR GÜN!

HERKES ÖLDÜ. AMA BİZ HALA YAŞIYORUZ!

KUMANDAN BU SAVAŞ ESİRLERİNİ GÖRÜNCE ÇOK SEVİNECEKTİR!

HARNESH...SU KİMMERYALI BAŞIMIZA İŞ AÇABİLİR!

ONA NASIL DAVRANACAĞIMI BİLİYORUM.

EMİNİM KİMMERYALI KAYBEDEN TARAFTA SAVAŞTIĞI İÇİN PİŞMANDIR... ÖYLE DEĞİL Mİ KİMMERYALI?

CEVAP VER KÖPEK!

AHH!

HAHAHA!

2

DİLİNİ MI YUTTUN SOYSUZ KÖPEK?
PEKALA!.. AMELIUSA VARDIĞIMIZDA SANA GÜNÜNÜ GÖSTERECEĞİM... İKİNİZE DE HAK ETTİĞİ CEZAYI VERECEĞİM!
SENİ KONUŞTURACAĞIM BARBAR!

HARNESH... DİĞERİ YÜRÜYEMEYECEK DURUMDA!
ONUN YÜZÜNDEN ZAMAN KAYBEDEMEYİZ...
HAYIR! YÜRÜYEBİLİRİM

NE YAZIK Kİ SENİ BURADA BIRAKACAĞIZ!... AKBABALAR SENİNLE İLGİLENECEKTİR!
ARTIK İŞİMİZE YARAMIYORSUN BU YÜZDEN...

UNNH
HAYIR!
SENİ AŞAĞILIK DÖMLÜZ! SENİ GEBERTECEĞİM...

ÖYLEYSE NE DURUYORSUN? ÖLDÜR VE KUMANDANINA ESİRLERİ ÖLDÜRDÜĞÜNÜ SÖYLE
KİMMER YALI HAKLI. ONLARI SAĞ GÖTÜRMELİYİZ!...

ÖYLE OLSUN... ÇOK İŞİ TİYORSA ARKADAŞINI TAŞISIN!

BORNOS KÖPRÜSÜNDEN NEHRİN KARŞISINA GEÇECEĞİZ...İKİ GÜN SONRA KARARGAHTAYIZ...

THONOR... KÖPRÜDE BEKLEYECEKTİN?

HAKLISIN!... KÖPRÜNÜN YIKILDIĞINI GÖRÜNCE GERİ DÖNDÜM...

YIKIL MAK MI?

GÖRÜYOR MUSUN? KUZEY DAĞLARINDAKİ KARLAR ERİYİNCE NEHİR YÜKSELMİŞ VE KÖPRÜ-YÜ YIKMIŞ...

LANET OLSUN!

KARŞIYA NASIL GEÇECEĞİZ?

ŞU YOLU İZLERSEK BELKİ KUZEYDE GEÇMEYİ BAŞARABİLİRİZ!

FAKAT GİDECEĞİMİZ YÖNÜN TERSİ...

YAPABİLECEĞİMİZ BİR ŞEY YOK!

DAHA SONRA...

ACELE ET KİMMERYALI... BASTIĞIN YERE DİKKAT ET... DÜŞERSEN SENİ KİMSE KURTARAMAZ...

KIMILDAMA GALBA... YOKSA İKİMİZ DE NEHRE DÜŞERİZ!

T.. TAMAM CONAN...

GÜNEY ORMANLARINA VARDIK... ŞİMDİ HANGİ YÖNE GİDECEĞİZ?

ÖNÜMÜZDE BÜYÜK BİR BATAKLIK VAR..EN İYİSİ O BATAKLIKTAN GEÇMEYE ÇALIŞMAK!

THONOR... SENİ SERSEM!.. BURADAN KOLAYCA GEÇEBİLECEĞİMİZİ MİDÜŞÜNDÜN?

BAŞKA ÇAREMİZ YOK... BURADAN GEÇERSEK EVE DAHA ÇABUK VARABİLİRİZ...

SENİ ANLAMIYORUM... EĞER BU HIZLA YÜRÜMEYE DEVAM EDERSEK AYLAR SÜRER...

BASTIĞIMIZ YERE DİKKAT ETMELİYİZ... YANLIŞ BİR ADIM ÖLÜM DEMEKTİR..

EN İYİSİ EŞİRLERİN ÖNDEN GİTMESİ...

BU ÇOK YAVAŞ YÜRÜYOR... NEDEN ONUN ÖNDEN YÜRÜMESİNE İZİN VERMİYORUZ?
BIRAK ONU... ATEŞİ ÇOK YÜKSEK! SİZE GÖZCÜLÜK EDECEK DURUMDA DEĞİL!

SANA SORACAK DEĞİLİM KİMMERYALI!...

YÜRÜ!.. ÖNÜMÜZDEN YAVAŞ YAVAŞ YÜRÜYECEKSİN... BİZ ARKANDAYIZ...
HA HA HA!

SAKIN KAÇMAYA ÇALIŞMA BU SONUN OLUR!
MİTRA'NIN YARDIMIYLA YARIN AKŞAMA KADAR BURADAN ÇIKMIŞ OLURUZ!

BİR AN ÖNCE AMELİLİS'A VARMAK İSTİYORUM!...

O ÇOK HASTA... BIRAK ONUN YERINE GEÇEYIM... BURALARI IYI BILIRIM!
BENI ÇOK DUYGULANDIRDIN KIMMERYALI...
AMA O GÖZCÜLÜK EDECEK!

EĞER SANA BIR ŞEY OLURSA AMELIUS'A ELIMIZ BOŞ DÖNMEK ZORUNDA KALIRIZ...
UNNH!

MITRA!
YARDIM EDIN!

GAYRET ET UFAKLIK!
ŞUNA TUTUN EVLAT! TUT..
CONAN!

ŞIMDI SIRA SENDE KIMMERYALI...
EN ÖNE GEÇ BAKALIM...

HEP BİR BARBAR'IM OLMASINI İSTE-MİŞTİM...

SANA BİR ŞEY OLURSA KENDİMİ ASLA AFFET-MEM...

HA HA HA HA HA

BATAKLIK NE ZAMAN BİTECEK?... BEN ÇOK ACIKTIM...

BEN DE SUSA-DIM. AMA BURADAN ÇIKMALI-YIZ...

KESİN SIZ-LANMAYI... YOKSA..

KİMMERYALI'-NIN YERİNE GE-ÇERSİNİZ!

YÜRÜMEYE... NE?

AARRROOOOOGH!

ARALLI İB-LİSLERİNİN SESİ!

ARROOOOOOGH!

GÜNEŞ BATIYOR VE BİZ HALA BATAKLIKTAYIZ!
ÇOK AÇIKTIK!...
VE SUSADIK!
BİR DE İBLİSLER...
KESİN! YOKSA SİZİ BURADA BIRAKIRIM...
O SESLER BİR HAYVANA AİT OLMALI... BU BATAKLIKTA İBLİS YAŞAMAZ!
İLERDE DUMAN VAR... BİRİLERİ YAŞIYOR OLMALI!...
ÖYLEYSE GECEYİ ORADA GEÇİRİRİZ!
MİTRA! BURNUMA KIZARMIŞ ET KOKUSU GELİYOR!
HAKLISIN! BİRİSİ ET KIZARTIYOR OLMALI!...
BURADA KİMİN YAŞADIĞINI MERAK EDİYORUM...
NE ÖNEMİ VAR? BİZ TANRI MİSAFİRİYİZ!

TANRIM!... GÖZLERİME İNANAMIYORUM!

OH! ATEŞ... SICAK...

UZAK DURUN ONDAN SEFİLLER!

GULP

BU NEFİS DOMUZU TANRILAR ARMAĞAN ETMİŞ OLMALI!

AL KİMMERYALI!... SEN DE ŞU NEFİS DOMUZUN TADINA BAK!

HA HA HA HA HA HA HA

EVİME İZİNSİZ GELİYORSUNUZ...

SONRA DA BREE-RODHİLERE...

MİTRA!

...VERECEĞİM DOMUZU YİYORSUNUZ!

BUNU ÖDEYECEKSİNİZ! İBLİSLERİN GAZABINA UĞRAYACAKSINIZ!

İBLİSLER Mİ?... BİZ 14' ÜNCÜ BİRLİĞİN AS-KERLERİYİZ VE KİMSEDEN KORKMUYO-RUZ!
BREERODHİ'LE-Rİ TANIMIYOR-SUNUZ!
BİRAZDAN O DOMUZU ALMAYA GELECEKLER... ONLAR-DAN KAÇAMAYACAK-SINIZ!

SİZİ YOK EDECEK-LER...
BEDENLERİ-NİZİ PARÇA-LAYACAK-LAR!

ONLARIN YEMEK SAATİ YAK-LAŞIYOR... VE BU AKŞAM YE-MEKLERİ SİZLERSİNİZ!
UZAK DUR PİS CADI!

AWWWK!
UZAK DUR DEDİM!
AAHH!

O İBLİSLER/ ORMAN-DAKİ SESLER...

CROM'UN LANETİ!
AARROOGH!
YEMEĞİNİ PAYLAŞ-MAMAK İÇİN YALAN SÖY-LÜYORDU... O KADAR!
ARROOOGH!

AAARROOOOOGH!
BU BATAKLIKLAR ONLARIN EVİYDİ...

ÇAĞLARDIR BU KARANLIK BATAKLIKLARDA YAŞIYORLARDI...
AAAAARRROOOOGH!
DAHA ÖNCE YOLUNU KAYBEDENLERDEN HIÇKİMSE SAĞ ÇIKAMAMIŞTI.

ONLAR KİMSENİN BATAKLIKTAN ÇIKMASINA İZİN VERMEZLERDİ...

BU GECE ONLARI GÖRMÜŞLER. Dİ... UNUTULMAZ BİR
ZİYAFET OLACAKTI...
ARRRROOOOOGH!

KARNINIZI İYİCE DOYURUN... YOLDA AÇIKMANIZI İSTEMEM!
AMELİUS'TA BARBAR'I GÖRÜNCE HERKES SEVİNECEK
ZİYAFET SIRASI ŞİMDİ ONLARDA!
EĞER CADI DOĞRU SÖYLEDİYSE ONLAR BİZİ BULACAKTIR...
KAPA ÇENENİ! O İHTİYAR BUNAK SAÇMALADI! BURADA İBLİS FİLAN YOK!...
ÖYLEYSE ÖLDÜRDÜĞÜN İHTİYAR NEREDE ASKER?
DOĞRU SÖYLÜYOR... İHTİYAR BURADA YOK... GİTMİŞ!
İMKÂNSIZ!
SÜRÜNEREK ÇALILARIN ARKASINA SAKLANMIŞ OLMALI!
BURALARDA OLMALI!
13

DİNLEYİN!

SESLERİ DUYUYOR MUSUNUZ?

BİR ŞEY... BURAYA DOĞRU GELİYOR!...

ULU MİTRA!

HSSSSSSS

BENİ RAHAT BIRAKIN!

TANRILAR MERHAMET!

SCRUNCH!

GHAAAAA!

HEPİNİZ EVE DOĞ-RU KOŞUN!

ACELE EDİN!
YARDIM EDİN...

AZ KAL-SIN HE-PİMİZİ ÖLDÜRE-CEKLERDİ

PENCERELERİ KAPAYIN...
MİTRA! ÇOK KALABALIK-LAR!
AARRGHHHH!

AAHH!

ONLARI DUR-DURMALIYIZ!
YÜZÜM... YÜZÜM...

HARNESH...ONU SERBEST BI-RAK... IHTIYACI-MIZ VAR!
PEKI!...

ONLARDAN KURTULUNCAYA DEK ÖZGÜR-SÜN!

BU SAVAŞ BI-TINCEYE DEK...

ONLARI DURDU-RAMIYORUZ...
ÖLÜNCEYE DEK SAVAŞACAĞIZ!

YARATIKLAR EVIN ÇEV-RESINI SARMIŞ-LARDI...
ARRROOOGH!
UZUN SÜRE KARŞI KO-YAMAZLARDI...

AMA DUR-DURMAK ZO-RUNDAYDI-LAR...
YARATIK ÖLDÜRÜCÜ BİR DARBE ALMIŞTI...
YARATIKLARIN ÇIĞLIKLARI BATAKLIK-TA YANKILA-NIYORDU...
ÖLDÜRÜCÜ DARBELER BİRBİRİNİ İZLİYORDU.
HER DARBE YARATIK-LARA ÖLÜM SA-ÇIYORDU.
KİMMERYALI İNANIL-MAZ BİR GÜCLE SAVAŞIYORDU...
EĞER BU-RADAN KURTUL-MAK İSTİ-YORSA BU YARATIK-LARI ÖLDÜR-MEK ZO-RUNDAYDI...
ÖLÜNCEYE DEK... GÜCÜ TÜKE-NİNCEYE DEK SAVAŞMAYI SÜRDÜRECEKTİ... BUNU YAP-MAK ZORUNDAYDI...

YARATIKLAR GERİ ÇEKİLİYORDU...

ONLARDAN DAHA GÜÇLÜSÜNÜ HİÇ GÖRMEMİŞLERDİ...

AAAARROOOOGH!

GİTTİLER... BİZDEN KORKTULAR!

...GERİ DÖNECEKLER BOSSON YALI... DAHA KALABALIK OLARAK!...

MİTRA...

THORNOR...ÇİVİLERLE PENCEREYİ KAPAT...

BİZE YARDIM ET KİMMERYALI!

SEN ATEŞ YAK!...O YARATIKLARIN BACADAN İNMELERİNİ İSTEMİYORUM!

TAMAM HARNESH!

TEMBELLİĞİN SIRASI DEĞİL KİMMERYALI...ONLARA YARDIM ET!

BENİM İŞİM ÖLDÜRMEK!

VE GÖREVİMİ YAPACAĞIM!

18

BREERODHİLER GE-
Ri GELİYORDU...
BU KEZ DAHA KA-
LABALIKLARDI...

UZUN SÜREDİR ELLERİNDEN
HİÇ AV KURTULAMAMIŞTI...

EN BÜYÜK DÜŞMANLARI
ÖNCEDEN BURADA YAŞA-
YAN CANAVAR BALIKLARDI.
ANCAK BU
İNSANLAR
ONLARA
KARŞI KO-
YAMAZDI...

ONLARI DUR-
DURAMAZDI.

HAYIR!
ONLARI BURAYA
GETİREN AÇ-
LIKTI...

YARDIM EDİİN !

CROM!

ARROOGH

TANRIM!

THONOR!

RRROWRRRR

ULU TANRIM!

GEBER

BELKİ ATEŞ DUR-DURUR!

HAH! GERİ ÇEKİL AŞAĞILIK YA-RATIK!

GYAAAAAAAH!

BU YARATIKLARI ATEŞ BİLE DURDURAMAZ!

TANRIM!
ONLARI DURDURAMIYORUZ!
AIEEE!

RRRR
ARGHH!

HA HA HA!
HEPİNİZ GEBERECEKSİNİZ... CEHENNEMİ BOYLAYACAKSINIZ!

SENİNLE BİRLİK-TE ÖLECEĞİZ SAVAŞÇI!
ÖYLEYSE CROM'UN YANI-NA GİTMEYE HAZIR OL!
CROM BİZİ ÇAĞI-RIYOR... GİDELİM!

SEN CEHEN-NEMDE YANACAK-SIN...

LANETOLSUN
EV YIKILIYOR!

EV ALEVLER İÇİNDE YANI-YOR!

EV BÜYÜK BİR GÜRÜL-TÜYLE BATAKLIĞA GÖMÜLÜR...
ÇIĞLIKLAR YERİNİ ÖLÜM SESSİZLİĞİNE BIRAKIR...

ÖHÖ ÖHÖ!
ÖHHÖ ÖHÖ!
TANRIM YAŞIYORUM

DEMEK SADECE İKİMİZ KURTULDUK!
YARATIKLAR ÖLDÜ... ÖLMEYENLER DE KAÇIP GİTTİ... HERŞEY BİTTİ...

HA HA!
SADECE İKİMİZ KURTULDUK...TANRI BÖYLE İSTEMİŞ!

NE?

CRUNSH!!!
23

BENİM İNTİKAMI-MI ALDIN.!

CROM!

ÖLÜM ONUN İÇİN KURTULUŞTU

YAŞASAYDI ONU İŞKENCE İLE ÖLDÜRECEKTİM

ONU ÖLDÜRE-REK ONA İYİLİK ETTİN!

SEN BREERODHİLERİ YENMEYİ BA-ŞARDIN.! ONLARIN ELİNDEN KİMSE KURTULAMA-MIŞTI!

BANA EN-GEL OLMAYA ÇA-LIŞMA KADIN... YARATIKLAR DÖN-MEDEN GİTME-LİYİM...

KORKMA!... SANA BİR ŞEY YAPMAYACAĞIM!

ONU ÖLDÜRDÜĞÜN İÇİN SANA BİR TIL-SIM VERECEĞİM.!

BU TILSIM SENİ BREERODHİLERDEN UZAK TUTACAK!

CROM...

SEN BÜYÜK BİR SAVAŞÇI-SIN!...
BİR GÜN DÖNER-SEN HAKETTİĞİN ARMAĞANI VERİRİM!

KUŞU İZLERSEN DAĞLARA ULA-ŞIRSIN!

KİMMERYALI BİR DAHA ASLA GÜNEYE GİTMEK İSTEMİYOR-DU. YAŞADIKLARINDAN SONRA BURADAN NEFRET EDİYORDU.
BURADA YAŞADIKLARINI ASLA UNUTMAYACAKTI...

...SONSUZA DEK!
-SON-

MESSENTIA YOLU ÜZERİNDE...
DUR YABANCI SOYULDUM... BANA YARDIM ET!...

TAMAM... SANA YARDIM EDECEĞİM... NEREYE KAÇTILAR?
KUZEYE DOĞRU...

HAYIR! HALA BURADAYIZ!
OOOFF

HEPİNİZİN YÜZÜNÜ GÖRDÜM... SİZİ TEKRAR BULACAĞIM!
HEPİNİZ GEBERECEKSİNİZ!

SENİ GEBERTMEK ZORUNDAYIM...

DERİN BİR ÇUKUR AÇIP ORAYA GÖMÜN...

NEFRETİN GÜCÜ

Bir Valeria Öyküsü

JOHN ARCUDI - WRITER
JAVIER SALTARES - ARTIST
DIANA ALBERS - LETTERER
CRAIG ANDERSON - EDITOR

YARDIM ET...
TAMAM SAKİN OL!

HALA YAŞIYOR OLMAN BİR MUCİZE! ÖLMENE İZİN VERMEYECEĞİM!

GÜNLER GEÇİYORDU... VALERIA GÖZÜNÜ TUTMUŞTU...

SONRA...
PEKALA GESTUİN... YIKANMALISIN...
YANIMA GEL...
ESKİ GÜCÜNE KAVUŞTUĞUNA SEVİNDİM!

BENİ İYİ DİNLE!
SANA HAYATIMI BORÇLUYUM... YARDIMINA İHTİYACIM VAR...

SANA OLANLARI ANLATMIŞTIM!.. ONLARI BULMALIYIM!
HAKLISIN... AMA DAHA İYİLEŞMEDİN...

BİLİYORUM... AMA KAYBEDECEK ZAMAN YOK...ONLARI BULMALIYIZ...
BİZ, Mİ?

EVET! TEK BAŞIMA SAVAŞACAK GÜCÜM YOK!
ŞENİ BULDUĞUMDA ÖLMEK ÜZEREYDİN YAŞADIĞINA ŞÜKRETMELİSİN!

BANA İNANMALISIN! SANA İHTİYACIM VAR!
ÖLÜMDEN KAÇACAĞINA ÖLÜMÜN ÜSTÜNE GİDİYORSUN!

BENİ HAYATA BAĞLAYAN TEK ŞEY NEFRET DUYGUSU GÖREVİM ONLARI YOK ETMEK!..
NE PAHASINA OLURSA OLSUN YAPACAĞIM BUNU!

YALVARIRIM BANA YARDIM ET!
SENİ ANLAMIYORUM...

AMA YARDIM EDECEĞİM!.. SABAH YOLA ÇIKARIZ!

ERTESİ GÜN...

EVET UFAKLIK! İNSAN İSTERSE HERŞEYİ ÇALABİLİR!

ARABAYI NASIL ÇALMIŞTINIZ?

AH! EVET... ANLATAYIM...

İYİ AKŞAMLAR BEYLER! SİZE KATILABİLİR MIYIM?

YABANCILARDAN HOŞLANMAYIZ! GİT!

DEMEK BENİ TANIMADINIZ?

BU YÜZ... OLAMAZ!

TANRIM! NELER OLUYOR?

BU... BU İMKÂNSIZ!

KİM BU ADAM? NEDEN KAÇTINIZ?

5

SİZİN GİBİLER SON-SUZA DEK KAÇAMAZ!

SEN ONLARLA İLGİLEN KADIN!

AAAHH!

CANIN MI YANIYOR? HAHAHA!

AARGHH!
CHUK! CHUK! CHUK!

HOŞUNA GİTMEDİ DEĞİL Mİ?

HA HA HAA HI HI HI HEE!

MİTRA AŞKINA! NE YAPTIĞINI SANIYORSUN?
İNTİKAM ALIYORUM!
OOOHHH!

BU ÇILGINLIK... ONLARA EZİYET EDİYORSUN!
SAÇMALIYORSUN... BU BENİM HAKKIM!

YETER!
WHACK

BİR KÖPEĞE BİLE BÖYLE DAVRANAMAZSIN...
SENİ BU ACILARDAN KURTARACAĞIM

NEREYE SAKLANDIN? BURALARDASIN... BİLİYORUM!
CHUNK!

DEMEK BURADASIN?..

YAPTIKLARININ HESABINI VERECEKSİN!

MERHAMET... BEN SADECE ONLARA KATILMAK İSTEYEN BİR HIRSIZIM...
BENİM HİÇBİR ŞEYDEN HABERİM YOK!
SANA İNANMIYORUM!

BEN İNANIYORUM
SANA ÜÇ KİŞİNİN SALDIRDIĞINI SÖYLEMİŞTİN... ONU SUÇLAYAMAZSIN...
ONU ÖLDÜRMEYE HAKKIN YOK!
BU BENİM İNTİKAMIM!...

ONU ÖLDÜRECEĞİM... BANA ENGEL OLAMAZSIN!
HAYATINI KURTARDIĞIM İÇİN YAPTIKLARINDAN SORUMLUYUM... ONU ÖLDÜREMEYECEKSİN!

BUNU SEN İSTEDİN!

AHH!

ONU İYİLEŞTİRMEK İÇİN GÜNLERCE UĞRAŞTIM... KEŞKE SENİNLE HİÇ KARŞILAŞMASAYDIK...
BÖYLE BİR ÖLÜMÜ HAKETMEDİĞİNİ BİLİYORUM!
SON

SONSUZ KARANLIKTAN GELENLER

Bir **KRAL KULL** öyküsü

ÇİZEN: ALAN ROWLANDS

SAVAŞ BİTMİŞTİ... ÖLÜLER BÜTÜN ALANI KAPLAMIŞTI..
ONLARIN ARASINDA DOLAŞAN BİR GÖLGE BU DEHŞETE TANIK OLMUŞTU...
ÖLÜMÜ BÜTÜN İNSANLAR BİR GÜN TADACAKTI...
YÜCE KRALIMIZ
KRAL KULL... BÜTÜN ÖLÜLERİMİZ GÖMÜLDÜ! NE ZAMAN YOLA ÇIKIYORUZ?
YARIN SABAH... ŞİMDİ BENİ YALNIZ BIRAK...
VALUSİA'NIN SAVAŞÇILARI İLE YALNIZ BIRAK...
ONLAR SESSİZLİĞE GÖMÜLDÜ!
KRALIM ONLAR ÜLKEMİZ İÇİN SAVAŞIRKEN ÖLDÜLER...
YALNIZ KALMAK İSTİYORUM DOSTUM...
GELMİYOR MUSUNUZ?
BURADA KALACAĞIM... SEN GİDEBİLİRSİN!

KRAL KULL YALNIZ KALMIŞTI...

SESSİZLİK... ÖLÜM SESSİZLİĞİ...

SİZİ UNUTMAYACAĞIM...

DONDURUCU BİR RÜZGÂR ESİYORDU.. KULL TEPEDEN AŞAĞI DOĞRU BAKIYORDU...

BUGÜN VALUSYA ORDUSU BÜYÜK BİR ZAFER KAZANMIŞTI...

FAKAT BU ZAFERİN BEDELİNİ ÇOK AĞIR ÖDEMİŞTİ.

BU GECE KULL SAVAŞIN NE KADAR ANLAMSIZ OLDUĞUNU DÜŞÜNÜYORDU.

BÜTÜN BU İNSANLAR ÖLMÜŞTÜ... AMA NE UĞRUNA...

GECENİN KARANLIĞI ÖLÜMÜN SOĞUKLUĞUNU ANDIRIYORDU...

SİS DAĞILIYORDU... YER HAREKET ETMEYE BAŞLADI.

BEN KULL'UM...
ATLANTİSLİ KULL...

SEN HALA YAŞIYORSUN İNSANOĞLU..
GİT BURADAN...
BİZ SONSUZ KARANLIKTA YAŞAYANLAR...
...ONLARI İSTİYORUZ...
KRAL BU YARATIKLARI TANIMIYORDU...

BU YARATIKLAR CEHENNEMDEN GELİYOR OLMALIYDI...
BİZ ONLARI İSTİYORUZ!
SAVAŞ MEYDANINDA ÖLEN ASKERLER AÇLIĞIMIZI GİDERECEK!

BURADAN GİT!...
ONLAR BİZİM ARTIK...

ASLA...
ONLARDAN UZAK DURUN!
GELDİĞİNİZ CEHENNEME DÖNÜN!

BUNU KENDİN İSTEDİN...
SENİ YOK EDECEĞİZ!
CEHENNEM BEKÇİLERİ...
SONUNUZ GELDİ!

SİZE MERHAMET ETMEYECEĞİM!

KRALIN BALTASI ÖLÜM SAÇIYORDU...
KRAL HAREKETE GEÇMİŞTİ...

VE GÜCÜ TÜKENİNCEYE DEK SAVAŞACAKTI.
YARATIKLAR ONA YAKLAŞAMIYORDU.

YARATIKLARIN ÇÜRÜMÜŞ BEDENLERİ ÖLÜM KOKUYORDU...

KULL ADAMLARINI YARDIMA ÇAĞIRAMAZDI..
BURADA TEK BAŞINAYDI.
KİMSE ONU DUYAMAZDI.
5

YAŞADIKLARI EN KÖTÜ KABUSTAN BİLE KORKUNÇTU..
O KARANLIK GÜÇLERLE BOĞUŞUYORDU..

SAVAŞ ÖLÜM DEMEKTİ..
ANCAK ÖLÜLER SONSUZ UYKUDAYDILAR..

ONLAR KULL'UN ARKADAŞIYDI...
VE BU YARATIKLAR ONLARA DOKUNMAMALIYDILAR..

ÇIĞLIKLAR...
YARATIKLAR SAVAŞI KAYBEDİYORDU.
6

AMA KULL DA YORULMUŞTU...
SAVUNMASIZDI..
ÜSTELİK BALTASI DA YOKTU...

KARŞI KOYACAK GÜCÜ YOKTU...
YAKLAŞIYOR-LARDI...

BU SAVAŞI KAY-BEDEN O OL-MUŞTU...
YARATIKLAR ONUNLA BİRLİK-TE GÖMÜLÜ-YORLARDI.

7

ÖLÜME GİDİYORDU... KİMSE ONU DUYMUYORDU...
BİRDEN BİR EL UZANDI...

ÖLÜMDEN SON ANDA KURTULMUŞTU.
KRAL KULL TEKRAR BALTASINI ALDI...

VE İNANILMAZ BİR GÜÇLE SAVAŞMAYA BAŞLADI..

NE OLURSA OLSUN ONLARI YOK ETMELİYDİ...

YÜCE KRALIM...

GÜNEŞ DOĞMAK ÜZERE... NE ZAMAN YOLA ÇIKIYORUZ?
BRULE... DOSTUM! EĞER SEN OLMASAYDIN O İBLİSLER...

İBLİSLER Mİ?
EVET.. BENİ MİĞFERLİ BİR ADAM KURTARDI!

ÖZÜR DİLERİM EFENDİM... ANLAMIYORUM!
ŞEY... BÜTÜN GECE UYUMADIĞIM İÇİN SAÇMALIYORUM...
PEKALA... YOLA ÇIKIYORUZ DOSTUM!

EMREDERSİNİZ!
HEY! ŞURAYA BAKIN KRALIM... DÜN SAVAŞTA KAYBETTİĞİNİZ HANÇERİNİZ ORADA! DÜŞMANIN...
BIRAK KALSIN... ONLARI RAHATSIZ ETME!

KRALIM! BUNLAR DÜŞMANLARIMIZDI!
ONLAR ARTIK DÜŞMANIMIZ DEĞİL BRULE..
ONLARIN BİZDEN HİÇBİR FARKI YOK... ONLAR DA SAVAŞÇIYDI... VE YAŞAMLARI BÖYLE SAVAŞTILAR... ONLARI SUÇLAMA...
SONUÇTA HEPİMİZ İNSANIZ VE BİR GÜN ÖLECEĞİZ!

BIRAKALIM HUZUR İÇİNDE YATSIN!
SON

BU BİR ÇOCUĞUN SESİYDİ... EVET! KÜÇÜK BİR KIZ ÇOCUĞU ONU ÇAĞIRIYORDU...

Kızıl Sonja

KİMSESİZ ÇOCUK VE SAVAŞÇI

BANA YARDIM ET... AYAĞIM KAYANIN ALTINA SIKIŞTI...

JIM VALENTINO-STORY
STEVE CARR PENCILS
JOE RUBINSTEIN INKS
DIANA ALBERS LETTERS
CRAIG ANDERSON EDITS

SONJA KIZIN ÇOK GÜÇSÜZ VE ZAYIF OLDUĞUNU ANLAMIŞTI...
DİLENCİ OL. MALIYDI...

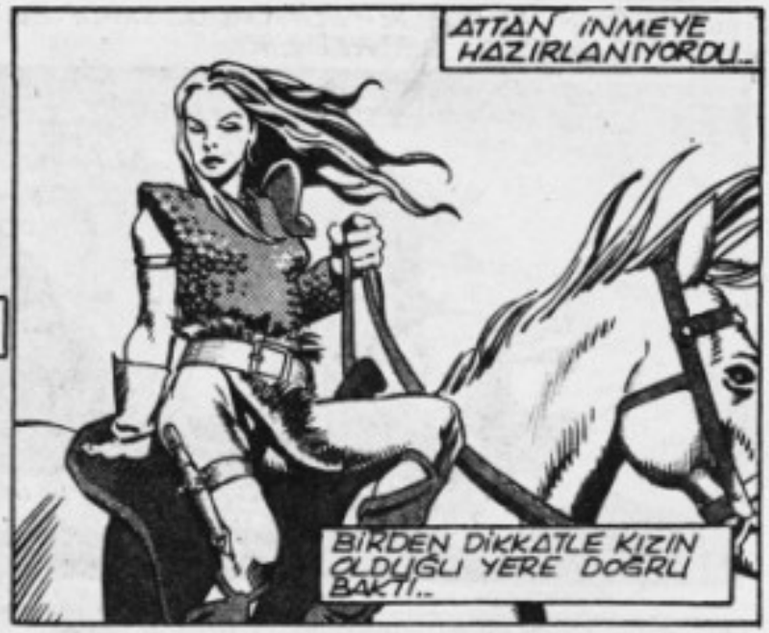
ATTAN İNMEYE HAZIRLANIYORDU..
BİRDEN DİKKATLE KIZIN OLDUĞU YERE DOĞRU BAKTI..

KIZIN ÇEVRESİNDE AYAK İZ. LERİ VARDI...
KAYALARDA DA KAN İZLERİ...
İZLER BURADA BİR BOĞUŞ. MA OLDUĞUNU GÖSTERİYORDU

BU BASİT BİR TUZAK..
ÜZGÜNÜM UFAKLIK..

AMA KAYALARIN ARKASINDAKİ DOSTLARINLA İLGİLENMİYORUM
KIZ AYAĞA KALKTI... ARTIK CANI YANMIYORDU.. FAKAT ÇOK KORKUYORDU...

AĞABEYLERİ YANINA GELDİLER...

NEDEN GİTMESİNE İZİN VERDİN?

NEDEN GİTTİĞİNİ BİLMİYORUM! TUZAK OLDUĞUNU ANLADI.

BU SENİN SUÇUN KARDEŞİM!

BAŞARAMADIN!

ONU UYARDIN DEĞİL Mİ?

HAYIR! BEN..

AAHHH!

SENİN YÜZÜNDEN ELİMİZDEN KAÇIRDIK!

BEN YAPMADIM!

ONU SİZE GETİRECEĞİM.. SÖZ VERİYORUM!

PEŞİNİ BIRAKMAYACAĞIM

YEMİN EDİYORUM!

HANCI!... BANA EN İYİ ŞARABINI VE YİYECEK GETİR!
TAMAM!
ÇOK YORGUNUM...
VE KARNIM AÇ!

BU ONUN ATI...
EMİN MİSİN?
ELBETTE BAYIM! ONUN...

HEY KADIN! İZİN ALMADAN BU RAYA GİREMEZSİN...
CANINA MI SUSADIN?
O KIZIL SONJA!
NE?

"ONUN NASIL SAVAŞTIĞINI GÖRDÜM... HİÇBİR ERKEK ONU YENECEK GÜCE SAHİP DEĞİL"
O OLAĞANÜSTÜ BİR KADIN!

SEN! KIZIL SAÇLI KADIN... SENİNLE KONUŞACAKLARIM VAR!
ÖYLE Mİ? NE HAKKIN DA?

SONYA BU SÖZLERE ÇOK ÖFKELENMİŞTİ...

EĞER ÖLMEK İSTEMİYORSANIZ HEMEN DEFOLUN! YOKSA BAŞINIZA KÖTÜ ŞEYLER GELECEK!

HA HA HA! ÇOK KORKTUM YA SEN BORK?
EVET... GALİBA BU KADINI TERBİYE ETMEMİZ GEREKECEK!

GEL BAKA... ARG
KÖPEK!

KILICI MUHAFIZLARA ÖLÜM SAÇIYORDU...

KISA ZAMANDA HEPSİ...
ÖLMÜŞTÜ...

SONJA SOĞUKKANLILIKLA MASASINA DÖNER VE...

BURADAN SIKILMAYA BAŞLADIM!

GİDİYORUM...

OLANLAR İÇİN ÜZGÜNÜM HANCI!

Ö... ÖNEMLİ DEĞİL!

BURADA ONLARI KİMSE SEVMEZ!

GÜZEL!

UMARIM BU ZARARINI KARŞILAR... BENİ TANIMIYORSUN TAMAM MI?

BANA GÜVENEBİLİRSİN!

İYİ YOLCULUKLAR KADIN!

İYİ GÜNLER HANCI!

ARKADAŞLARIMA BURAYI TAVSİYE EDECEĞİM!

KIZIL SONJA SOKAĞA ÇIKTIĞINDA...

ONU BEKLEYEN BİRİNİ GÖRÜR...

ONU YAKALADINIZ MI?

MİTRA! HAYIR...

NE?... ŞEHİR DIŞINDA GÖRDÜĞÜM KIZ... BEKLİYORDU...

ŞİMDİ HERŞEYİ ANLIYORUM!

DUR BAKALIM
Ö KÖPEKLERİ SEN ÇAĞIRDIN!

SENİN YÜZÜNDEN AĞABEYLERİM BENİ DÖVDÜ./SENİN PARANI ÇALMAK İSTİYORDUK...
AMA SEN KAÇIP GİTTİN!

BENİ SOYMAK İSTİYORDUN, ÖYLE Mİ?
SENİ ANLIYORUM...

ANCAK BEN HİÇ BİR ERKEĞİN BENİ YÖNETMESİNE İZİN VERMEM!

ASLA SENİNGİBİ YAŞAYAMAM!
SEN İSTERSEN ONLAR OLMADAN DA YAŞAYABİLİRSİN!

YANILIYORSUN KADIN!...ONLAR BENDEN ÇOK GÜÇLÜ...
ANLIYORMUSUN?
KIZ KOŞARAK GÖZDEN KAYBOLUR. SONJA GÜLÜMSER.

ONA GÖRE HER KADIN TEK BAŞINA YAŞAYACAK VE SAVAŞACAK GÜCE SAHİPTİR.
SON

ERNIE
CHAN
ÇİZİM BELGESELİ

DOGA

57
117A

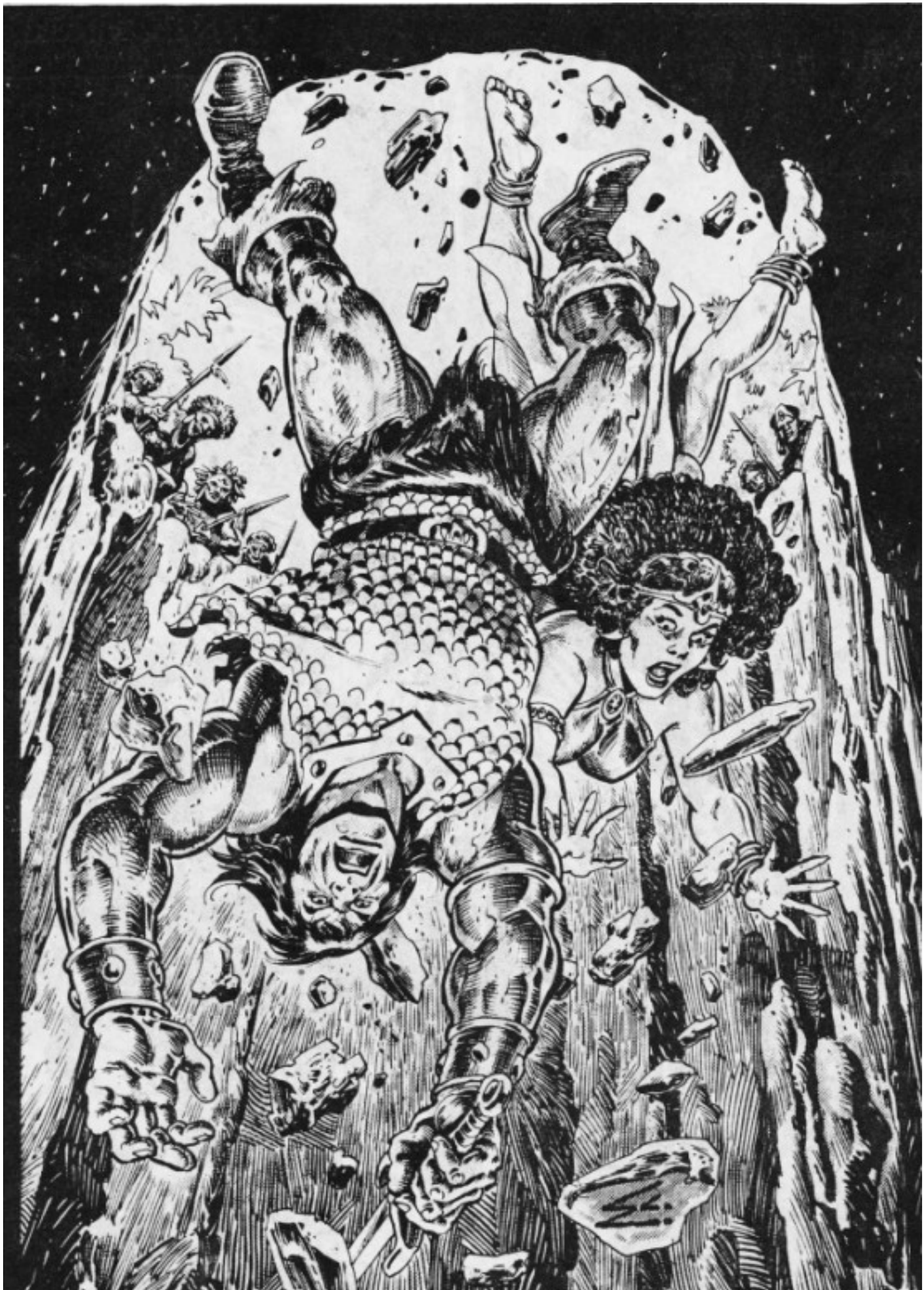

152A

ÇİZGİ ROMAN YARIŞMASI

AÇIKLIYORUZ 1.LERİ

"CONAN" ÇİZGİ ROMAN YARIŞMASI BİRİNCİSİ

AYHAN KİRAZ (ZONGULDAK.)

"DEMİR ADAM" ÇİZGİ ROMAN YARIŞMASI BİRİNCİSİ

K. ERTAN SEVGİ (İSTANBUL)

"THOR" ÇİZGİ ROMAN YARIŞMASI BİRİNCİSİ

HAKAN ALPİN (İSTANBUL.)

"KAPTAN AMERİKA" ÇİZGİ ROMAN YARIŞMASI BİRİNCİSİ

HAKAN ÖZTÜRK (ANKARA.)

"FANTASTİK DÖRTLÜ" ÇİZGİ ROMAN YARIŞMASI BİRİNCİSİ

HALUK ALPİN (İSTANBUL.)

YARIŞMADA BİRİNCİ OLAN ARKADAŞLARIMIZI YÜREKTEN KUTLUYOR VE ÇİZGİ ROMANLARINI YAYINLIYORUZ.
BİRİNCİ OLAN ARKADAŞLARIMIZIN ADRESLERİNE, ARMA ÖDÜLLERİ OLAN RAPİDO TAKIMINI POSTALADIK.

HEPSİNE BAŞARILARININ SÜRMESİNİ DİLİYORUZ.

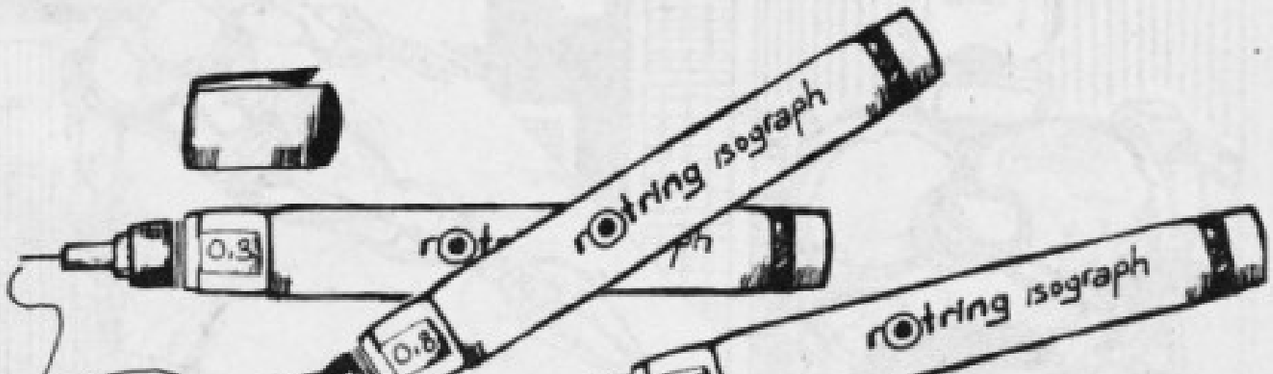

Çizgi Roman Yarışması 1. "DEMİR ADAM"

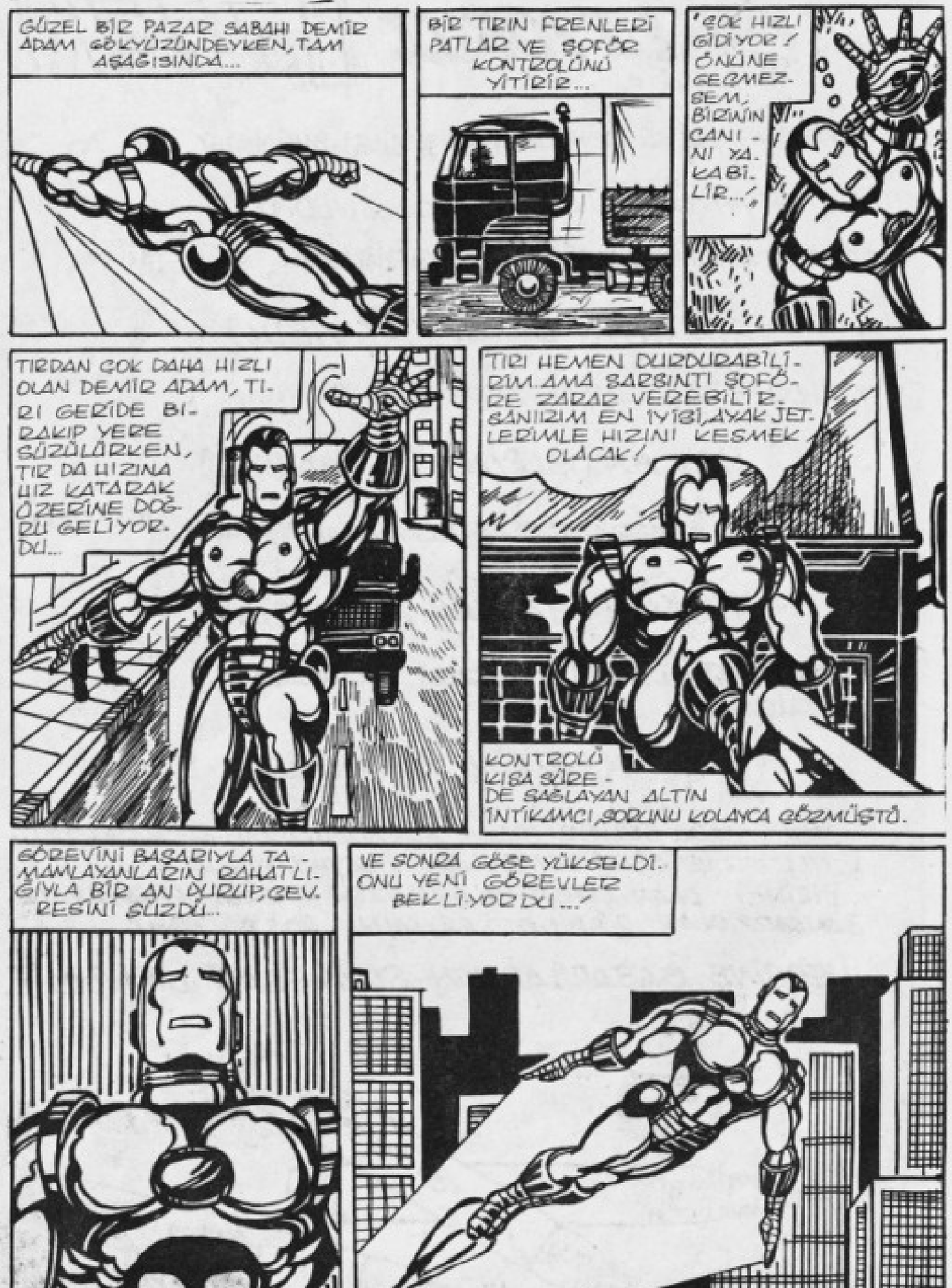

Çizgi Roman Yarışması 1. "FANTASTİK DÖRTLÜ"

Çizgi Roman Yarışması 1. "THOR"

"BU İYİLİĞİN GURURUN SAF VE BOĞUCU KOKUSU..."

GİTTİ!..

AMA SANIRIM DENEMEKTEN ASLA VAZGEÇMEYECEK...

Çizgi Roman Yarışması 1. "KAPTAN AMERİKA"

KAPTAN AMERİKA TERKEDİYORUM

HAKAN, OĞUZ TÜRK

Çizgi Roman Yarışması 1. "CONAN"

KAÇIŞ !

Yazan Çizen: Ayhan Kiraz

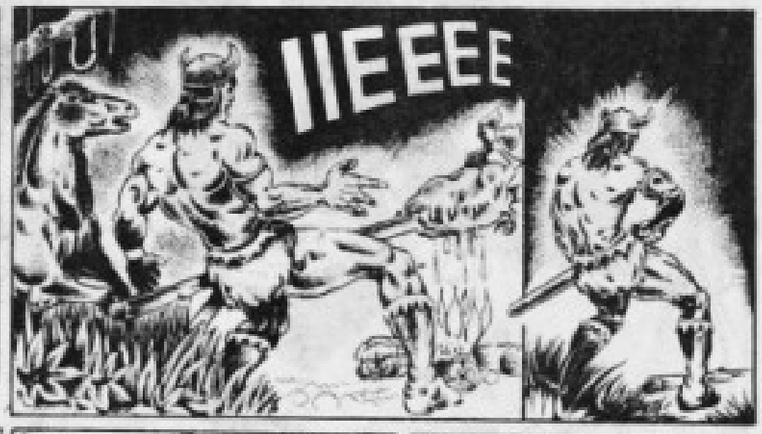

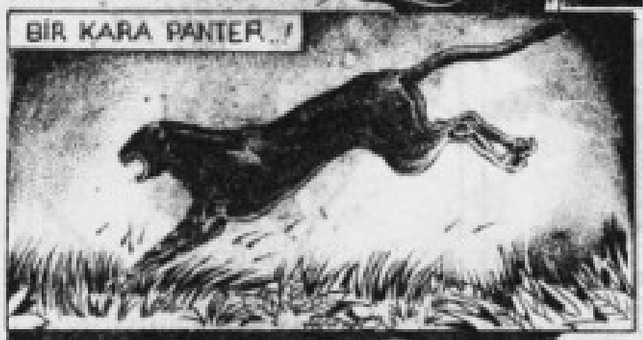

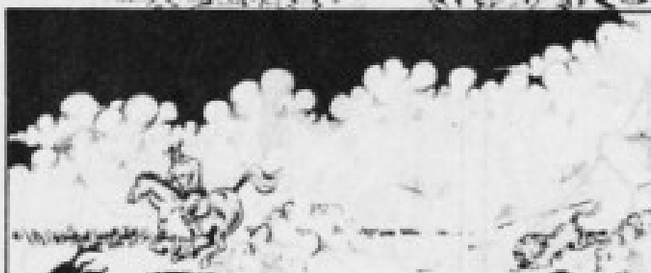

KIM
DEMIŞ
CONAN
YAŞAMAK

YAZAN
JAMES OWSLEY

ÇİZEN
GEOF ISHERWOOD

KALİGRAFİ
ERDAL ÇAKICIOĞLU

BU YABANCI TOPRAK-LARA, UZUN ZAMAN ÖNCE GELİP YER-LEŞMİŞTİ...

ONUN VATA-NIYDI ARTIK...

DURSANA, BE ADAM/O TAVU-ĞU ÖLDÜRMEN YASAK!

A...AMA A-İLEM ÇOK AÇ!

BANA NE? KRALIN TA-VUĞU, BU!

AAH!

OLUP BİTENLERİ ANLAYABİLMESİ ÇOK GÜÇTÜ...

KLUD!

SALDIRANLAR... ESKİ CESUR LEJ-YONERLER... KRA-LIN ASKERLERİYDİ...

DEĞİŞMİŞLERDİ! BAŞLARINA BİR ŞEY GELMİŞTİ...!

YIAAH!

SHRUKK!

BÜTÜN BU OLUP BİTENLERİN NE-DENİNİ BULMALIY-DI...

ŞATONUN KUZEYİNDEKİ...

...BİR ZAMANLAR DÜZENLİ OLARAK BARONLAR KURULU TOPLANIRDI...

ŞİMDİ İSE, YENİ BİR KURUL TOPLANIYOR...

YENİ KRALIN HİZMETİNDE ÇALIŞANLAR..

BENİ DİNLEYİN, KARA ŞEMBERİN KÖLELERİ!

YÜCE KRALIN DEĞERLİ HİZMETKARI BURAYA GELİYOR!

KESİN KONUŞMAYI ARTIK!

SEN BIKTIM USANDIM...!

UZUN ZAMANDIR, SENDEN KURTULACAĞIM ANI BEKLİYORUM, ANLADIN MI?

KARA ŞEMENİ, JAKAL! SÖZLERİNE DİKKAT ETMELİSİN!

SEN DE BİZİM GİBİ KÖLESİN, BE!

ARTIK KÜSTAHLIKLARINI DİNLEMEK İSTEMİYORUM!

SEN, ZEMBALOV ...

HİÇ BİR KÜSTAHLIĞA GÖZ YUMMAYACAKSIN!

TA... TAMAM

WHAT THE!

BAŞKA İTİRAZI OLAN VAR MI?

DELİKANLI KONUŞURKEN, BÖYÜLÜ ATEŞE ŞEHİT ASKERLERİN KURUTULMUŞ KANI.

BAKIN, ŞARLATANLAR...

BEN, YÜCE KRALIN ÖZEL HİZMETKARIYIM. BEN...

TAURUS'UM!

BENİM DIŞIMDA KİMSE KRALA YAKLAŞAMAZ! İSTEKLERİNİ BANA DER...

SİZ DE ÖYLE! ÖNCE BANA GELİN...!

SONRA...

BÜYÜLÜ ATEŞİ BESLEDİM, YÜCE EFENDİM. KÖLELERİNİZE DE DOĞRU YOLU GÖSTERDİM.

ÇOK İYİ, TAURUS...

ÇOK İYİ!

YENİ BİR GÜN DAHA DOĞUYOR!. NEFRET EDİYORUM, GÜNEŞTEN! İĞRENİYORUM!

BENİM DÜNYAM, KARANLIKTIR! GÜÇLENİYORUM!

KARANLIK BENİ DAHA GÜÇLÜ, DAHA ÖLÜMSÜZ KILIYOR! GÜÇ VERİYOR!

BENİM SONSUZ GECEM, CENNETLE CEHENNEMİN BAŞLANGICI OLACAK! HERKES KORKUYLA...

TUTAMON ADINI ANACAK!

EN BÜYÜK DÜŞMANIM CONAN'IN TOPRAKLARINI ALDIM!

VE OĞLU TAURUS, UŞAKLIK EDİYOR...

KENTİ ETKİLEYEN BÜYÜLÜ ATEŞİM, SONSUZA DEK YANACAK... VE BENİ YENİLMEZ KILACAK! SONSUZA DEK...!

APTAL BARON MALDRIC VE PRENS CONN, ŞU ANDA YAŞAMIYORLAR! İKİSİNİ DE TAŞLA MUMYALAYARAK, TUTSAK ETTİM!

ŞİMDİ CAN DÜŞMANIMIN DÖNÜŞÜNÜ...

BEKLİYORUM. DÖNDÜĞÜNDE, ZAFER BENİM OLACAK!

ONA HİZMET ETMEK ZORUNDA. ÇÜNKÜ ANNESİYLE ABLASININ YAŞAMININ BEDELİ, BU. BAŞKA SEÇENEĞİ YOK.

TAURUS'UN ANNESİ ZENOBİA VE RADEGUND, ÜÇ MEVSİMDİR BURADA YAŞAMAKTADIRLAR.

BURASI, TARANTİA YAKININDA BİR MALİKANEDİR...

ÇEVRESİ, BİR ATEŞ ÇEMBERİYLE KAPLIDIR...

DURUMUMUZ ÇOK KÖTÜ, KRALİÇE!

PUBLİUS BU MALİKANEDE YETERİNCE YİYECEK DEPOLAMIŞ. AMA YİNE DE...

YAKINDA TÜKENECEK. BU ATEŞ, HAYVANLARI DA KAÇIRMIŞ BURADAN!

HİÇ YİYECEĞİMİZ KALMADI MI, LYSANDER?

KALMADI...

TUTAMON'UN BÜYÜSÜ, UZAKLAŞMAMIZI ENGELLİYOR. BİR YOL BULMALIYIZ!

TANRIM... OLAMAZ!

RADEGUND, UZUN SÜREDİR BEKLİYORDU EV SAHİBİNİN DÖNÜŞÜNÜ. ÖZLEMLE ONUN DÖNECEĞİ ANI...

BU OLAYLARDAN ÖNCE, ANİDEN YOK OLMUŞTU. VE ONDAN UMUDUNU KESMİŞTİ Kİ...

GELEN, SEVDİĞİ ADAMDI.

LEONİDAS ADLI KARA EJDERDİ, BU ADAM...!

RADEGUND... KRALİÇE ZENOBİA... LYSANDER...

SİZİN... NE İŞİNİZ VAR, BURADA?

ORMANDAN GEÇEMEDİK, DELİKANLI...

O ŞEYTAN SATOYU ELE GEÇİ-

BURAYA GELMEM PEK ZOR OLMADI...

BİR AN ÖNCE DERBEYLERİ TOPLAYIP, DÖNMELİYİM...

ÜLKENİN BİZE İHTİYACI VAR ŞİMDİ...!

AZ SONRA, SARAYDA...

HIK !

NEDEN HIÇ BİR ŞEY İSTEDİĞİM GİBİ OLMADI?

GEÇEN KIŞ TANIŞTIĞIM STİGYALI ÇOCUĞUN TUTAMON'UN YILANLI YÜZÜĞÜNÜ TAŞIDIĞINI...

VE SERSEM MALORİC'İN TA BAŞINDAN BERİ O BÜYÜCÜYÜ KORUDUĞUNU...

NASIL BİLEBİLİRDİM Kİ? ŞİMDİ DE ALEM İÇİN...

ONA HİZMET EDİYORDUM OYSA BEN...!

TAURUS...!

BENİ HAİN!

GEBERTMELİYİM BENİ!

KİM..? AAH!

ÜLKEYE VERDİĞİN ZARARI BİLİYOR MUSUN?

BIRAK BENİ! BEN KRALIN ÖZEL HİZMETKÂRIYIM!

EFENDİM, ŞEYTAN...!

NE? CONN!

BU ARADA TAHT DOĞSIN. DA...

BEN KRALIM.

BU ÜLKENİN KRALIYIM!

CANIM ÇOK SIKILIYOR...

İSTEDİĞİM HER ŞEYİ ELDE ETTİM. AMA YİNE DE CANIM SIKILIYOR BURADA...!

CONAN CAN SIKINTISINI NASIL GİDERİYORDU BURADA?

YANIT! BEN VEREYİM MİYİM, TUTAMON?

BURADAYIM İŞTE!

BU ARADA...
TAURUS!
EĞER EFENDİNİN TAVUĞUNU YEDİĞİNİ GÖRÜRLERSE, ASARLAR İKİMİZİ DE!
ÖYLE Mİ? TAVUK TA ÇOK LEZİZMİŞ DOĞRUSU...

NELER OLUYOR, BURADA? BABAMIN ÖZEL MUHAFIZLARI NİYE BÖYLE DAVRANIYORLAR?
ANLATACAĞIM, ABİ... HEPSİNİ...!
SEN DÖNDÜĞÜNE GÖRE, BABAM DA BİRAZDAN BURADA OLUR...

BONK
BABAMDAN HABERİM YOK, BENİM.
KRALIN TAVUĞU, ÖYLE Mİ?

BABAM SENİ BULABİLMEK İÇİN, KHİTAİYE GİTMİŞTİ, ABİCİĞİM...
ARTIK BU OYUNA BİR SON VERMELİYİZ!
HALÂ BANA HER ŞEYİ ANLATMADIN, TAURUS.

BANA DA, UFAKLIK.!.
ULP!

TARKİN... KARA EJDERLERİN KOMUTANI!..
SENİ HAİN BULDUM! SENİ ÖLDÜRSEM, BU ÜLKEYİ BÜYÜK BİR BELADAN KURTARMIŞ OLACAĞIM!..

ONU HİÇ KİMSE KURTARAMAZ ELİMDEN!..
ONA DOKUNURSAN, BUNU SANA ÖDETİRİM, TARKİN!
C...CONN?

ANNE!

HEPSİ BEŞİN GELDİĞİ YANA DÖNER.

KRALIN DANIŞMANI PUBLİUS...

AKİLONYA ORDUSUNUN BAŞ KOMUTANI PROSPERO...

KRALIN KIZI PRENSES RADEGUND...

CONAN'IN ÖZEL MUHAFIZ BİRLİĞİ KARA EJDERLER...

...VE KRALİÇE ZENOBİA!

THOOOM!

ÖNEMLİ DEĞİL.

SANIRIM BULDUK ONU..!

KRALIN DAVETİYE GÖNDERMESİNİ Mİ BEKLİYORSUNUZ, SİZ?

DUR BAKALIM, OĞLUM...

SEN BİZİMLE GELMİYORSUN!

BİR SÜRE SONRA...

HAKSIZLIK, BU! ANNEM BENİ BU PİS HÜCREYE...

TUTAMON'A YARDIM ETTİ. BİM İÇİN KAPATTI...!

OYSA ONLAR İÇİN YAPMIŞTIM HER ŞEYİ..!

ARTIK HERŞEY ÖNEMSİZ...

DAHA HERŞEY BİTMEDİ ÇOCUK!

ILGIN ZANDRA... BURADA NE İŞİN VAR, SENİN?

SENİ KURTARMAĞA GELDİM, CANIM.

BİR YERLERE GİDİP EĞLENMEYE NE DERSİN?

BİZİ KİMSENİN BULAMAYACAĞI, ÇOK GÜZEL BİR YER BİLİYORUM.

ONU TUTAMON KONUSUNDA DA UYARMIŞTI. AMA TAURUS ONU DİNLEMEMİŞTİ. BU YÜZDEN DE ÜLKE ZARAR GÖRMÜŞTÜ...

ZANDRA, TAURUS'A

ZANDRA'NIN ONU

VE TAHT ODASIN-DA...

DEFOL GİT, LANET SEY!

DAHA KAÇ KEZ ÖLDÜRE-CEĞİM, SENİ?!

BU SORU-NUN YANITI ÇOK KOLAY, CONAN...

SONSUZA DEK...

SENİNLE SONSUZA DEK SA-VAŞACAĞIM, YÜCE LORDUM... SONSUZA DEK!

ÇOK KE-SİN KONUŞU-YORSUN, TU-TAMADI!

KILICINI BÜYÜK BİR USTALIKLA KUL-LANIYORSUN, KIM-MERYALI... AMA BÜ-YÜMLE BAŞ EDE-MEZSİN!

KAFANI KOPARDIK-TAN SONRA DA BÜ-YÜ YAPABİLECEK Mİ-SİN BAKALIM, KEÇİ?

CROM!

SÖYLEDİKLERİME İNANDIN MI ŞİMDİ, KÖPEKLERİN KRALI, HAA?!

YILAN! YÜZÜĞÜM SAYESİNDE, İSTEDİĞİM HER ŞEYİ YAPABİLİRİM... HER ŞEYİ!

GERİ GEKİLİN!

ŞANSIMI DENEMELİYİM BU KILIÇ, BİR TANRIÇA'NINDI...*

HAYIR OĞLUM, DUR!

* CONN ÖYKÜSÜNE BAKINIZ...

BUNU YAPMALIYIM, ANNE! YOKSA BABAM ÖLECEK!

BEN UZAKTAN GELDİM, ANNE. ÇOK UZAKTAN!

YA BABAMI KURTARIRIM

YA DA ONUNLA BİRLİKTE ÖLÜRÜM!

ONU KURTARMAKTIGIN GELDİM!

FWAAAM!

TAURUS... NEDEN GELDİN?

AMA... NE?...

PRENS CONN!..

YAŞIYORSUN, HA?

SENİ YENİDEN ÖLDÜRMEM GEREKECEK!

BU O KADAR KOLAY OLMAYACAK, SEFİL!

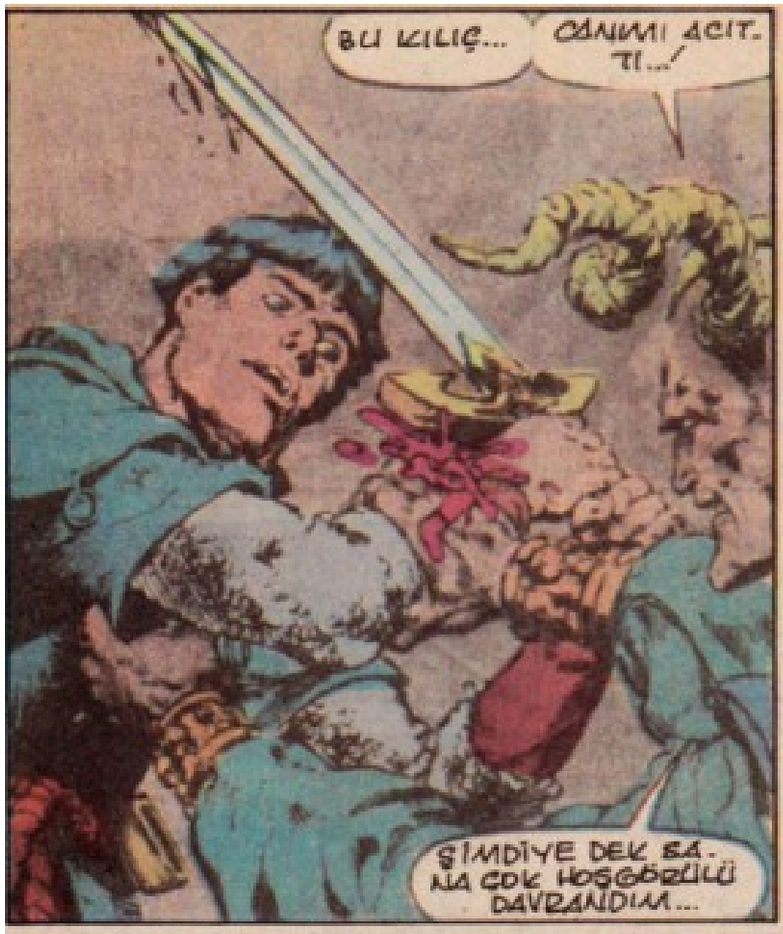
BU KILIÇ...
CANIMI ACITTI...!
ŞİMDİYE DEK SANA ÇOK HOŞGÖRÜLÜ DAVRANDIM...

AMA ARTIK AYAMAYACAĞIM!

KIRRAASSI

ÖLÜMÜ SEN İSTEDİN, PRENS!

...URRK!
BU SENİN İÇİN DE GEÇERLİ, KEÇİ!

BUDALA!
WHACK!
BU DÜNYADAKİ HİÇ BİR SİLAH ZARAR VEREMEZ BANA!

SEN HİÇBİR ŞEY YAPAMAZSIN BANA! HİÇ!

AMA BEN...

... KOLAYCA YOK EDEBİLİRİM, SENİ!

DIŞARIDA...
MİTRA ...
BEN NEDEN DÜŞMÜYORUM?
BUNU BANA BORÇLUSUN, BÜYÜK PRENS!
SENİ TUTAMONDAN KURTARAMADIM AMA, DÜŞMENİ ÖNLEDİM.
ZANRA... BENİ KHİTAİ'YE YOLLAYAN ÇILGIN CADI, SENSİN HA?*
*CONAN 24...
ŞİMDİ DE TUTAMON'A MI HİZMET EDİYORSUN, AŞAĞILIK KADIN?
O BENİM ARKADAŞIM, ABİ...
VE BİZE YARDIM İÇİN GELDİ.
SENİN DE BURAYA GELECEĞİNİ TAHMİN ETMELİYDİM.
SEN BÜYÜCÜYE YARDIM EDİP, ONUN KİRLİ İŞLERİNİ YAPIYORSUN.
SANA ONDAN UZAK DURMANI SÖYLEMİŞTİM, DEĞİL Mİ?
ANLATTIKLARIMA İNANMAK ZORUNDA DEĞİLSİN... YALNIZ SUNU İYİ BİL...
BURAYA ANNEMLE BABAMI KURTARMAĞA GELDİM VE SEN DE BANA YARDIM EDECEKSİN!

BU ARADA YUKARIDA

BATI SAHİLLERİNİN KORKUSUZ ASLANI CONAN...

HEP BU ANI DÜŞLEYEREK YAŞADIM...

VE BEKLEDİĞİM AN GELDİ!

ŞİMDİYE DEK BÜYÜK ZAFERLER KAZANDUM. İLK KARŞILAŞMAMIZDA, BANA YENİLGİYİ TATTIRDIN. ONUN İÇİN ÖLÜMÜ HAK ETTİN!

RUHUM, SANA DUYDUĞUM NEFRET VE ÖFKEYLE DOLUP TAŞIYOR!

SEN ÖÇ ALMAK İÇİN UYGUN ANI BEKLEDİM.

SEN ÖLÜM FERMANINI, BENİ YENDİĞİN GÜN HAZIRLAMIŞTIN, SAVAŞÇI...

APTAL MALORİC'E UZUN ZAMAN BU AN İÇİN KATLANDIM.

SEN ALLEN RAHATCA YAŞARKEN, BEN SEFALET İÇİNDE ESKİ GÜCÜME KAVUŞACAĞIM ANI BEKLEDİM.

DIŞARIDA

TUTAMON'UN HİZMETÇİSİ OLARAK BİR GÖREVİM DE, TARANTIA'YI SARAN BÜYÜLÜ ATEŞİ KÖRÜKLEMEKTİ. BU ALEVLER, TUTAMON'UN GÜCÜNÜN KAYNAĞI...

BU ATEŞİ SÖNDÜRÜRSEK, ONUN GÜCÜ DE AZALIR. BU OLMADAN, KENTİ DENETİMİNDE TUTAMAZ... BUNU BİLİYORUM.

ZANDRA ATEŞİ SÖNDÜRMENİN BİR YOLUNU BULDU AMA TEK BAŞINA BUNU BAŞARAMAZ. YANI BEN ONA...

YARDIM EDECEKSİN!

ZANDRA, SENİN DEV KILICININ, ATA TANRILARININ OLDUĞUNA İNANIYOR. DAHA ÖNCE DE BABAM SAVAŞTA KULLANMIŞTI BU KILICI...*

* BARBAR CONAN, 200. SAYI...

SENİ TUTAMON'UN BÜYÜSÜNDEN KURTARAN DA, BU SİHİRLİ KILIÇTI...

KILICI YUKARI DOĞRU KALDIRIP, UCUNU ZANDRA'YA YÖNELT...!

BEN TÜM GÜCÜMÜ KILICA YÜKLEYECEĞİM. KILICIN, ZANDRA'NIN VE BENİM GÜÇLERİMİZ BİRLEŞECEK...

VE BU GÜÇLE DE...

...ATEŞİ KOLAYCA SÖNDÜRECEĞİZ!

VE...
NE?
GÜ..GÜCÜM ...
GÜCÜM BİRDEN BİRE AZALDI!

GÜCÜM TÜKENMEYE BAŞLADI, KÜÇÜK PRENS...!

BİLİYOR MUSUN...?
BU ELİN. LE KÖTÜ. LÜK YAPA.

CONAN 20. YÜZYILDA YAŞASAYDI NE OLURDU?

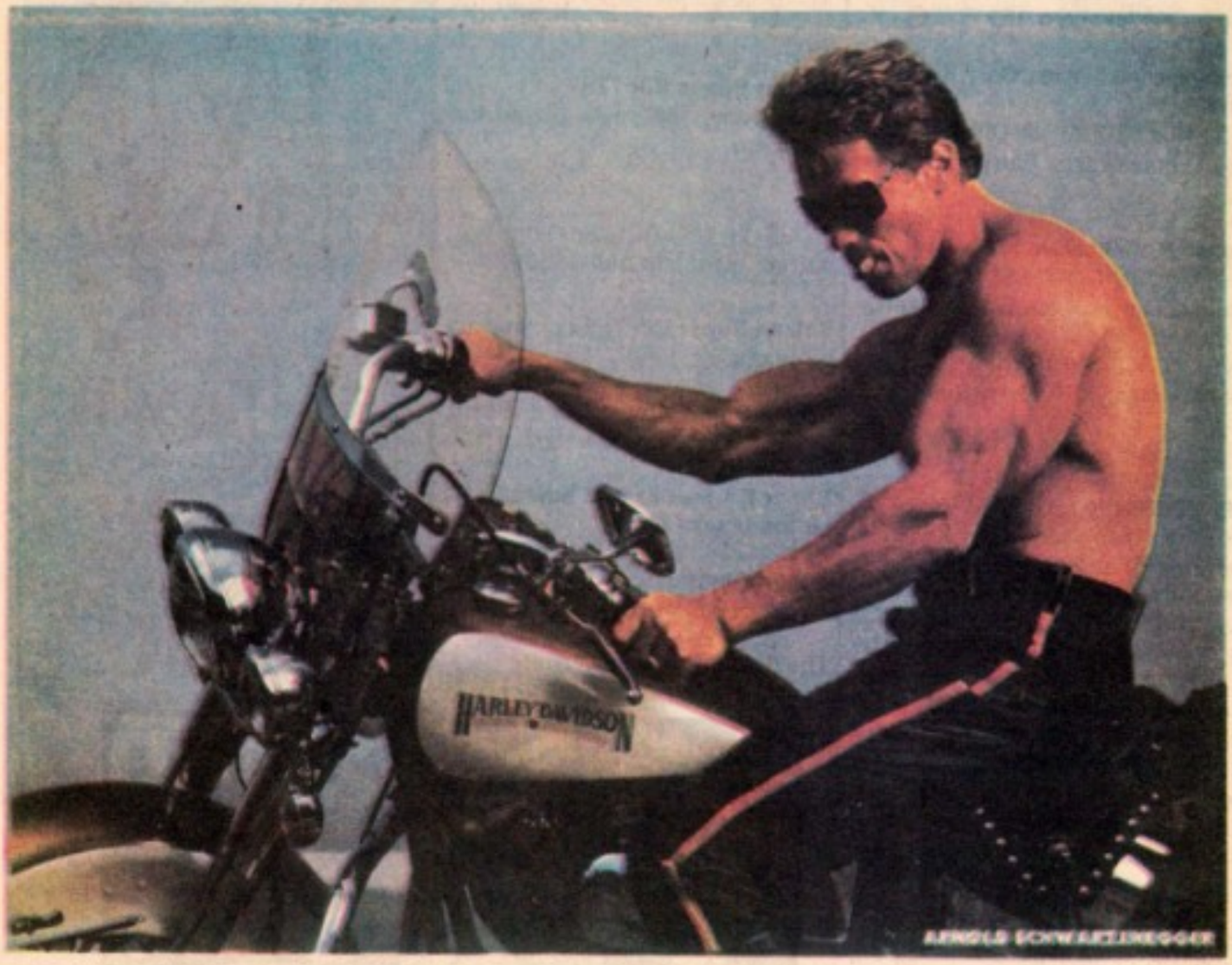

Evet! Conan filmlerinin oyuncusu dev ARNOLD SCHWARZENEGGER'in resmine bakınca aklımıza gelen bu oldu... Sizce CONAN atı yerine Harley Davidson'a biner, puro içip, güneş gözlüğü takar mıydı?..

GIZGI ROMANIN ÖYKÜSÜ

İSTANBUL'DAKİ OKUYUCULARIMIZ ŞANSLILAR. ALFA'YA HER GELİŞLERİNDE, TAMAMEN OLMASA DA GİZGİ ROMANLARIN HANGİ AŞAMALARDAN GEÇTİĞİNE TANIK OLUYORLAR. TAŞRADAKİ OKUYUCULARIMIZIN ÇOĞU İSE BU OLAYI MERAK EDİYOR VE SORUYORLAR. ANLATALIM...
AMERİKA VE AVRUPA'DAN GELEN ORİJİNALLER, ÖNCE MÜ. ESESE MÜ. NE GELİR. YAYIN PLÂNI HAZIRLANDIKTAN SONRA, ORİJİNAL GİZGİ ROMANLARIN ÇEVİRİSİNE BAŞLANIR...

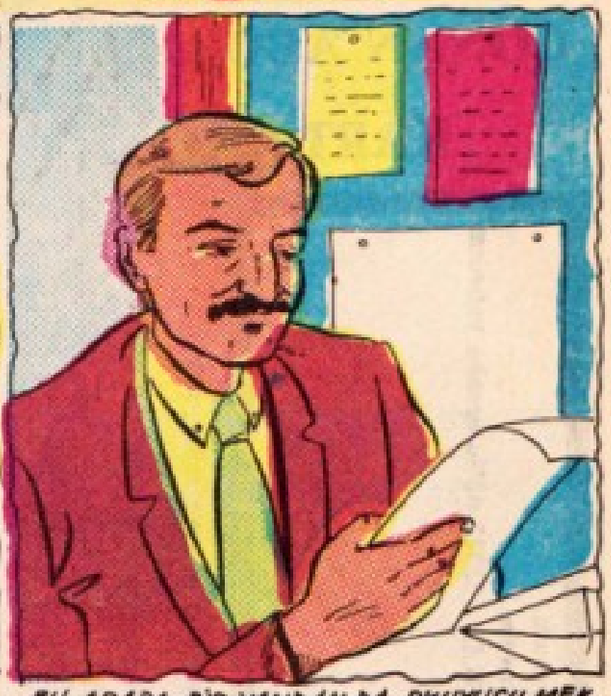

BU ARADA BİR YANDAN DA OKUYUCU MEKTUPLARI OKUNUP, YANITLANMAKTA VE DİZİYE VERİLMEKTEDİR.
ÇEVİRİDEN DÖNEN YAPITLAR, HEMEN BÖTÜŞA VE KALİGRAFİYE ALINIR.
HEMEN SONRA, SAYFA MİZANPAJLARI HAZIRLANIR.
SIRA, SAYFA VE KAPAKLARIN FİLMLERİNİN ALINMASINA GELMİŞTİR.

GELEN FİLMLER, HEMEN MONTAJ MASASINA ALINIRLAR. ÖNCE KAPAKLARIN, SONRA DA İÇ SAYFALARIN FİLM MONTAJI YAPILIR.
ŞİMDİ DE SIRA, SAYFA KALIPLARININ ALINMASINDADIR...

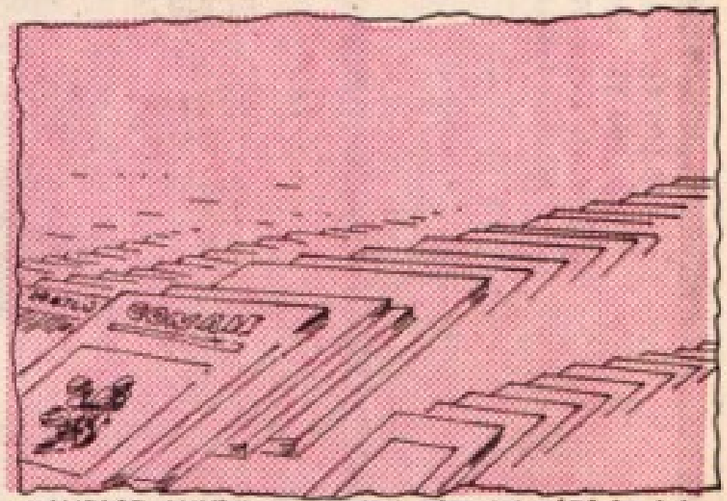

KALIPLAR ALINDIKTAN SONRA BASKIYA GİRİLİR. DAHA SONRA MÜCELLİTHANEDE SAYFALAR BİRLEŞTİRİLİP, KAPAKLARI DİKİLİR. SONRA...
SONRA AMBALAJLANIP BAYİLERE, ORALARDAN DA SİZ SEVGİLİ OKUYUCULARIN ELİNE ULAŞTIRILIR...

Sahibi: M.Turgut SAĞIROĞLU
Müessese Müdürü: Gül SAĞIROĞLU
Yazı İşleri Müdürü: Erdal ÇAKICIOĞLU
Teknik Müdür: Fatma ALDIĞ
Dış İlişkiler Müdürü: Turgut YILMAZ
Sayfa sekreteri: Necattin SİNANÇ

Adres: Sulakçeşme Sk. No:10 80090 Ayazpaşa/Taksim/İSTANBUL
Telefon: 151 63 51-151 63 52
Fax: 151 63 52
Renk ayrımı: FOTOMAT-ÇEKİM OFSET
İç Filmler: Çekim Ofset
Kapak Baskı: Taşangil Matbaası
İç Baskı renkli: Hürriyet OFSET
İç Baskı siyah-beyaz: Paşaban Matbaası

SAYI: 148

2500 TL
Kdv dahil

İlkel Çağların Yenilmez Savaşçısı

CONAN

Yeni Maceralar Dizisi

PROSPERO

Çizgi Diyarı

ALFA Yayınları

NOREM

CONAN

İlkel Çağların Yenilmez Savaşçısı

TARAYAN VE EDİTLEYEN. PROSPERO

İÇİNDEKİLER

AV ZAMANI

Ağır yaralı bir durumda çiftçiler tarafından bulunan Conan, onlar tarafından iyileştirilir... Çiftçilerin yaşadığı köy hakkında bilmediği bir şey vardır. Onların korkunç sırrını öğrenmeye çalışır. Doug Murray yazdı. Dave Hoover çizdi.....5

MASUMİYETİN BEDELİ

Salomon Kane, ailesi bir cani tarafından öldürülen bir çocuğa yardım eder. Steve Carr yazdı Alm Williragon çizdi.....55

GECE AVI

Gece avı adlı maceranın devamı Kral Conan, Prens Conn'u kurtara bilecek mi Janice Chrogn yazdı. Geof İsherwood çizdi.....70

Copyright © 1990 by Conan Properties, Inc. CONAN THE BARBARIAN and the distinctive lienesses there of are trademarks of Conan Properties, Inc. All Rights Reserved. Bu dizinin, Türkiye'de ve Türkçe konuşulan ülkelerde kitap ve dergi olarak yayın hakkı Alfa Yayıncılık Ltd. Şti.'ne verilmiştir.

"... Şunu bilin ki Prensim, kabaran okyanusların Atlantis'i ve onun görkemli kentlerini yutmasından sonra Dünyada o güne değin görülmemiş bir çağ başlamıştı. Aryas'ın oğullarının doğduğu bu çağda, Dünya üzerindeki imparatorluklar ve uygarlıklar, gökteki yıldızların mavi parıltıları kadar dağınık fakat belirgindi. İşte bu sıralarda Kimmeryalı Conan geldi. Çelik bilekli elinden kılıcını hiç bırakmayan bu kara saçlı, şahin gözlü yiğit tüm imparatorlukları sandallı ayağının altında çiğnemek istiyordu..."

- Bir Nemedya efsanesinden-

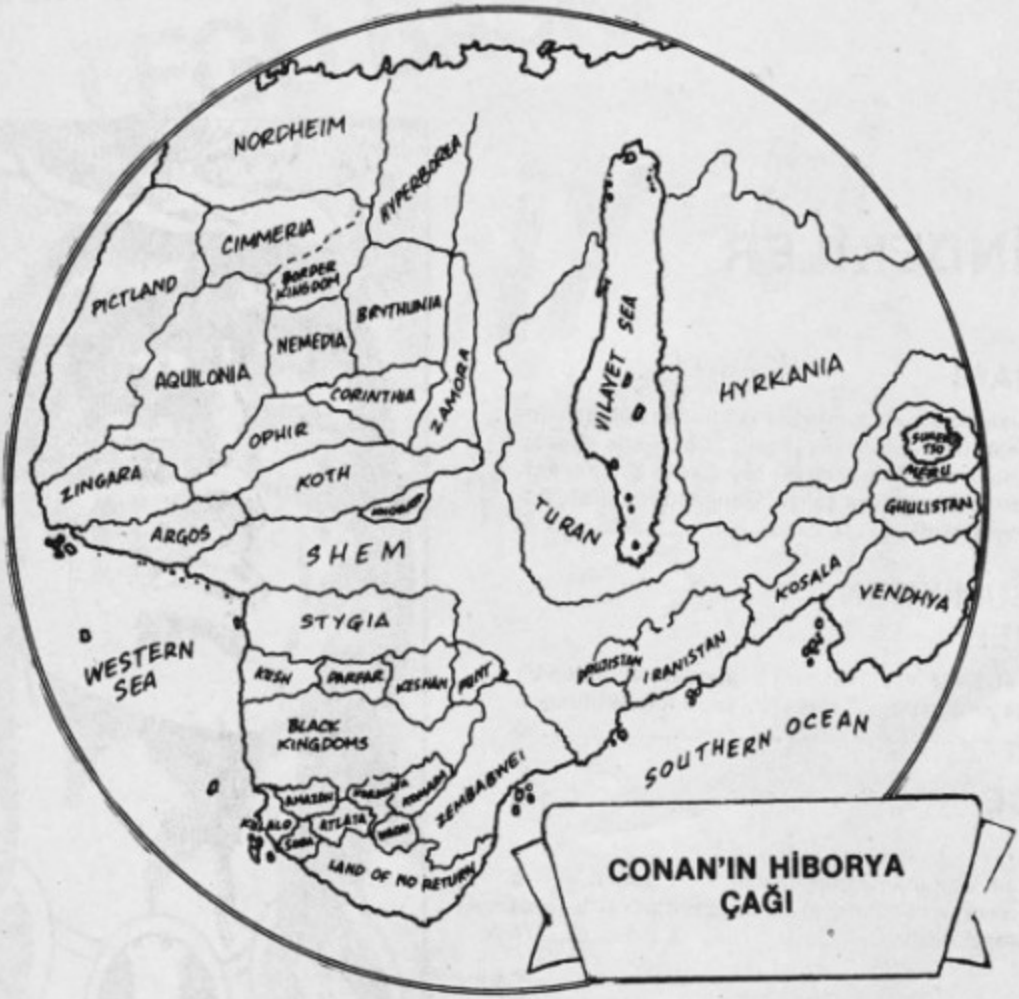

"Conan kurtulmaya çalışırken son silah arkadaşınıda kaybediyordu. Kısa sürede hepsi ölmüştü. Ancak kurtulan biri vardı."

AV ZAMANI
ŞARKILAR SAVAŞLARI ANLATIR...
EFSANEVİ ŞAHRAMANLARI ANLATIR...
GERÇEKLERDEN UZAK BİR ŞEKİLDE..
ASLINDA BU SAVAŞLAR ÇOK DAHA FARKLI BİTMİŞTİ...SAVAŞIN NEDENİNİ BİLEN YOKTU..
BAZILARI DEREBEYLERİN TOPRAK KAVGASI YÜZÜNDENDİ...
SAVAŞANLAR PARALI ASKERLERDİ... NİYE SAVAŞTIKLARINI BİLMİYORLARDI.
ONLARA BU GÖREV VERİLMİŞTİ...
ÖLÜNCEYE DEK YERİNE GETİRMEK ZORUNDAYDILAR.
ÖYKÜ: Doug Murray
ÇİZEN: Dave Hoover
KALİGRAFİ: Efser Duyar

CROM! BİR ANDA ET_ RAFIMIZI SAR_ DILAR!
EVET HER YERDEN GELİYORLAR!

YANİ BU NE DE_ MEK?
BU KAYALIK_ LARIN ARASIN_ DA BİZİ KOLAYCA AVLAYABİLİR_ LER!
HAKLISIN! TUZAĞA DÜŞTÜK BURADAN KUR_ TULMALIYIZ...

BURAYI BİR KAN GÖLÜ YAP_ MALIYIZ!...
TAMAM! UMARIM SENİN KANIN DÖ_ KÜLMEZ!
2

BÖYLE SAVAŞTIK.. LARI SÜRECE ONLARI YOK EDEBİLİRİZ.!
ANCAK CONAN YUKARDAKİLERİ GÖRMEMİŞTİR..
ATIŞ MENZİLİNE GİRENE DEK BEKLEYİN!
GERİ ÇEKİLİYORLAR...
MİTRA!
BU BİR TUZAK! BİZİ TUZAĞA DÜŞÜRDÜLER!
ÇIKMALIYIZ.. INGH!
BARBAR VURULDU!
3

KAÇ CONAN!... KURTULMAYA ÇA... ARGH!

KIZILSAKAL!

AV DAHA BİTMEMİŞTİ...
KISA BİR SÜRE DİNLENEBİLİRİM!

ATA BİRAZ SU İÇİRMELİYİM... BUNA ÇOK İH- TİYACI OLACAK

YARALARIMLA DA İL- GİLENMELİYİM...YOKSA KAN İZLERİNİ YOK EDEMEM!

CROM! ÇOK DE- RİNE GİRMİŞ?

KİMMERYALI ACIYA DAYA- NABİLİYORDU... BEDENİNİ YÖNETMEYİ ÖĞRENMİŞTİ.
BİR ASKERİN HAYATI ACILARLA DOLUDUR
5

BU OKU ÇI-KARMAK ZORUNDAYDI.
...NE OLUR-SA OLSUN...
YARASINI SARMA-LIYDI... KANIN AK-MASINI ÖNLEME-LIYDI...
KAN KAYBEDİ-YORDU...
ONLAR YAKLA-ŞIYORLARDI...
OKUN UCUNU ÇIKA-RIRKEN GÖZLERİ KARARDI...
NNGH!
KANI DURDURMA-LIYDI... ANCAK...
ÇOK GEÇTİ!
6

İŞTE ORADA!... ORMANA GİDİYOR!

ACELE EDİN! ZEHİR ETKİ ETMEDEN YA KALAMALIYIZ!

İDAMA DEK CANLI KALMALI!

ZEHİR... YANI'.MAMIŞTI... ZEHİRLİ OKLAR KULLANIYORLARDI...

ANCAK BİLMESİ BİR ŞEYİ DEĞİŞTİRMEZDİ.

İLERLEMEK ZORUNDAYDI...

GÜCÜ TÜKENİNCEYE DEK İLERLEMELİYDİ...

SAKLANACAĞI BİR YER BULMALIYDI...

VE YARALARININ İYİLEŞMESİNİ BEKLEMELİYDİ...

7

TARLALAR... ORMANIN ORTASINDA...

BURADA İNSANLAR MI YAŞIYORDU...

SONRA GÖRDÜKLERİNİN GERÇEK OLUP OLMADIĞINI DÜŞÜNDÜ RÜYA OLMALIYDI...

BELKİ DE ÖLMEK ÜZEREYDİ...

8

BİRDENBİRE

HAV!

CONAN SESİ DUYUN CA İRKİLİR VE KILI- CINI ÇEKMEYE ÇALIŞIR.

ANCAK GÜCÜ TÜKENMİŞTİ ARTIK...

...VE YERE YIKILIR.

NE BUL- DUN GNARL?

YARALI KERİN... KAN KAY- BETMİŞ OLMALI...

YARDIM ET- MELİYİZ...

AMA LORD THEBOLD'A NE DİYECE- Ğİz!

BUNU DÜ- ŞÜNECEK ZAMAN YOK...

BİLMESİ DE GEREK- MİYOR!

AZ SONRA LORD THE-BOLD'UN ŞATOSUNDA
ÇOK GÜÇLÜ BİRİYDİ...
DEV GİBİ BİR ADAMDI... YARALANMIŞTI... HER TARAFINDAN KAN AKIYORDU
SİLAHI VAR MIYDI ?
EVET... DEV GİBİ BİR KILICI VARDI... LORD BELTRAN'IN ADAMLARINDAN OLMALI...
BELTRAN'DAN KORKMUYORUM... ONU İSTİYORSA GELİP ALMALI...
10

ŞİMDİLİK ÇİFT-ÇİLER ONUNLA İLGİ-LENSİN... SONRA DÜŞÜNÜRÜZ!

BELKİ DE ONUNLA UNUTULMAZ BİR AV PARTİSİ YAPARIZ!

ÇOK EĞLENECEĞİMİZ-DEN EMİNİM!

BU SENİN İÇİN DOSTUM!... HİZ-METLERİNİN KARŞILIĞI OLARAK!
HAYIIIR!

ONA İYİ BAK KORLUYUCU!
SAĞOLUN LORDUM... EMRİNİZDE-YİM!

O YABANCIDAN GÖZÜNÜ AYIRMA ONUNLA İLGİLE-NECEKSİN...

BAZI İNSAN_ LAR SAVAŞÇI OLARAK DO_ ĞAR...

BÜYÜK BİR GÜÇLE HA_ YATA BAĞ_ LIDIRLAR...
SAVAŞMAK İÇİN YAŞAMA_ LIDIRLAR...

ÖLÜM ONLARA KOLAY ULAŞMAZ
ÖLDÜRÜCÜ YA_ RALARA RAĞ_ MEN...
YAŞIYO_ RUM...CROM!

NEREDEYİM? BİR KÖPEK VARDI...
HAV!

O KÖPEK... FAKAT!...

DEMEK UYANDIN?
UYANMAK MI?... EVET...

UYANDIM!...

12

GÜNLER SONRA CO-NAN KENDİNE GEL-MEYE BAŞLAMIŞTI..
MİTRA BÖYLE İSTEMİŞ!

MİTRA'YA ŞÜKÜR...
MERHAMETİNİ ESİRGEME...

SİZE HAYATIMI BORÇ-LUYUM... SİZE ÇOK ŞEY BORÇLUYUM...

MİTRA SAHİP OLDUĞUMUZ HERŞEYİ PAYLAŞMAMIZI İSTER!
SENİ ÖLÜME TERKEDEMEZDİK!

EVET... İNSANLARA YARDIM ETMELİ-YİZ!
SENİN ATEŞİN HALA ÇOK YÜK-SEK... YARALARIN İYİLEŞİNCEYE DEK BURADA KALMALISIN!
13

ÖLÜRSEN BU KIZKARDEŞİMİN DÜĞÜNÜNE UĞUR SUZLUK GETİRİR!

BU KÜÇÜK KIZ EVLENECEK Mİ?

EVET!... ARTIK TORUN SAHİBİ OLMA ZAMANIMIZ GELDİ!
HAKLISIN VINCENT...
BABAM HAKLI... MITRA BÖYLE İSTİYOR!

BU SOHBET YETER...KONUĞUMUZ DİNLENMELİ
HAKLISINIZ...BUGÜN ÇOK YORULDUM...

O KADAR KAN KAYBEDEN BİRİNİN YAŞAMASI BİR MUCİZE!...
14

BENİM DE YARDIMA İHTİYACIM VAR... YARDIM EDERSEN YÜRÜYEBİLİRİM!

OH BABA! ELBETTE... HER ZAMAN YANINDAYIM.

SENİ YATAĞINA GÖTÜREYİM!

BANA YATAĞIMDA EŞLİK EDECEK MİSİN LASS?

DAHA O KADAR GÜÇLENMEDİN.

BEN GÜÇLÜ HİSSEDİYORUM!

EĞER KENDİNE DİKKAT ETMEZSEN ASLA İYİLEŞEMEZSİN!

15

GÜNLER GEÇMİŞTİ. JENNE'NİN DÜĞÜN HAZIRLIKLARI TAMAMLANMIŞTI.

VE BÜYÜK GÜN GELMİŞTİ...

BU SÜRE İÇİNDE KİMMERYALI İYİLEŞMİŞ VE ESKİ GÜCÜNE KAVUŞMUŞTU.

MİTRA HUZURUNDA BU İKİ GENCİ KUTSAL EVLİLİK BAĞI İLE BİRLEŞTİRİYOR VE...

NE KADAR GÜZEL!

HAKLISIN... BENİM ÜLKEMDE BU TÖRENLER FARKLI YAPILIR... BENCE EVLİLİK SORUMLULUK İSTER...

MİTRA HUZURUNDA SİZLERİ...

TÖREN BİTTİ Mİ İHTİYAR?

NE?

16

BAKIN!... LORD THEBOLD...
NEDEN GELDİ ACABA?
BU KEZ NE İŞ-TİYOR?
AV ZAMANI GELMİŞTİR!

TÖRENİ BİTİR-MENİ BEKLİ-YORUM RAHİP!

BİTTİĞİNİ KİM SÖYLEDİ?

BU TOPRAKLAR BENİM! İSTEDİĞİM ZAMAN GELİRİM!

KİMSE BANA HE-SAP SORAMAZ!
BU KIZ HOŞUMA GİDİYOR!

HAYIR! OLAMAZ!
ONA ENGEL OLMALIYIZ!
BU HAK-SIZLIK!...
17

ORAYA GİTMELİYİM!

HAYIR! SENİ ÖLDÜRÜRLER!

AH!.. SU BARBAR!

BOŞUNA UĞRAŞMA! BU GECE BENİMLE OLACAKSIN!

YAKINDA KOCANA KAVUŞACAKSIN!

SEN BARBAR... YAŞAMAK İSTİYORSAN KURALLARA UYMALISIN!
ONU YARIN GERİ GETİRECEĞİM!

TABİİ BU GECE BENİ MEMNUN EDERSE...

BURADA BENİM KANUNLARIM GEÇERLİDİR!
19

YABANCILAR YAVAŞ YAVAŞ UZAKLAŞIRKEN...
GNARL! HAYIR GERİ DÖN...

DEMEK BU KÖYDE HALA BANA KARŞI GELEN BİRİ VAR...
SADECE BİR KÖPEKMİŞ!

SLAVİK... ONUN İCABINA BAK!..

PEKİ LORDUM!

BU KADAR...
HAYIIIRR!

20

SİZ NASIL İNSAN-LARSINIZ?

BUNA NASIL İZİN VERİRSİ-NİZ?

SEN BİZİ ANLAYAMAZ-SIN...

BEN GÖRDÜKLERİME İNANI-YORUM! ABLANI DÜĞÜNÜN-DE O ADAM KAÇIRDI!... VE HİÇ KİMSE EN-GEL OLMADI...

ONA GERÇEKLERİ AN-LATMALISIN KERİN!

NE-GERÇE-Ğİ?

BU VADİDE YA-ŞAYAN İNSANLA-RIN OYKÜSÜ!

NEDEN SENİN GİBİ BİR YA-BANCIYI EVİMİZE ALDIĞI-MIZI MERAK EDİYORDUN

21

BU VADİDE ÇAĞLARDAN BERİ ÇİFTÇİLER YAŞAMIŞTIR. BİZ YALNIZ TOPRAKLA İŞİLENİRİZ.

BİZLER, SAVAŞMAYI BİLMEDİĞİMİZ İÇİN, HEP BURADAN GEÇEN ASKERLERDEN EZİYET GÖRDÜK...

BU YÜZDEN KAÇMAYA KARAR VERDİK. BARIŞ İÇİNDE YAŞAMAK İSTİYORDUK.

ORMANDA GÜNLERCE YOL ALDIKTAN SONRA İSTEDİĞİMİZ GİBİ BİR YER BULDUĞUMUZU DÜŞÜNDÜK...

BU ALANA YERLEŞMEYE KARAR VERDİK. AMA BU TOPRAKLAR BİRİNE AİTTİ...

22

BU TOPRAKLAR GÜÇLÜ VE ZALIM BİRİ OLAN...
LORD THEBOLD'A AİTTİ...
O BİR AVCIYDI. MEDENİYETTEN UZAKLAŞIP RAHATÇA ZEVKLERİNİ UYGULAYABİLECEĞİ BİR YERE GELMİŞTİ...
ONUN İÇİN AVCILIK HERŞEYDEN ÖNEMLİYDİ. ORMANIN İÇİNDEKİ CANLILAR ONUN EN BÜYÜK TUTKUSUYDU.
BİZE TOPRAK VEREBİLECEĞİNİ SÖYLEDİ... İSTEDİĞİMİZ GİBİ KULLANACAKTIK BU TOPRAKLARI...
23

ANCAK KISA BİR SÜRE SONRA TOPRAKLARIN KARŞILIĞINI İSTEMEYE BAŞLADI.

KARŞILIĞI ÖLDÜRMEMİ HAKKIYDI!... HALKIM ANLAŞMAYA ÇALIŞTI...

BÖYLECE HER YIL AV ZAMANININ İLK GECESİNDE BİZDEN BİR GENÇ ORMANA DOĞRU KAÇACAK...

AVCIDAN KURTULMAYA ÇALIŞACAKTI. EĞER ADAM BUNU YAPARSA TOPRAKLARIMIZ ELİMİZDEN ALINMAYACAKTI

TEK YAPACAĞI ŞEY ONDAN KURTULMAYA ÇALIŞMAKTI.

HALKIM BU TEKLİFİ KABUL ETTİ. BÖYLECE CAN GÜVENLİĞİMİZ SAĞLANACAKTI..

BARIŞ İÇİNDE YAŞAMAK İÇİN YILDA BİR HAYAT FEDA EDEBİLİRDİK...

BELKİ BİR GÜN BİRİNİN THEBOLD'UN OYUNUNU KAZANACAĞI UMUDUYLA YAŞADIK. AMA O GÜN GELMEDİ.

24

ANCAK THEBOLD DAHA ÇOK ŞEY İSTEMEYE BAŞLADI.
YILDA BİR KEZ BİR DÜĞÜNDE ORTAYA ÇIKIP GELİNİ SATOSLINA GÖTÜRMEYE BAŞLADI.
BUNA İLK GECE HAKKI DİYORDU...
BU AŞAĞILIK TEKLİFİ BİLE KABUL ETTİK... GELİNLERİ ERTESİ GÜN GERİ GÖNDERİYORDU...
ZAMAN GEÇTİKÇE DÖNMEYEN KIZLARIN SAYISI ARTIYORDU.
KAÇMAK İSTEYEN ÇİFTÇİLER İSE YAKALANIP...
... EN AĞIR CEZALARA ÇARPTIRILDILAR.
THEBOLD GİTTİKÇE DAHA FAZLA EZİYET EDİYORDU.
25

BÖYLECE ONUN KÖLESİ HALİNE GELDİK... BİZLER ONUN KÖLELERİYİZ!

BİZLERİN KORKAK VE AŞAĞILIK OLDUĞUNU DÜŞÜNÜYOR... SEN DEĞİL MİSİN?
HAYIR... AMA BEN SİZİN GİBİ YAŞAYAMAM!

NE YAPACAKSIN?
BİLMİYORUM... ŞİMDİ GİT VE ABLAN İÇİN DUA ET!

BENİM DÜŞÜNMEM GEREK!

ŞU THEBOLD'U BİRAZ YAKINDAN TANIYALIM!
HM! ÇOK GÜVENLİ BİR YERE BENZİYOR!
GİRMENİN BİR YOLU OLMALI!
26

BU SATONUN TEK GİRİŞİ VAR...

O İNSANLAR BİR SÜRÜDEN FARKSIZ! DÜŞÜNMEYE KORKUYORLAR!

OYSA BU ADAMLARA KARŞI KOYABİLİRLER!

NÖBETTE UYUYAN ASKERLER...

DİKKATSİZ MUHAFIZLAR...

BU LORD ÇİFTÇİLERDEN GÜÇLÜ DEĞİL!

27

ATEŞİM DÜŞTÜ VE ESKİ GÜCÜME KAVUŞTUM. BU YAPTIKLARINI ONA ÖDETECEĞİM.
KAPIYI AÇIN!

BARKIN?

JENNE'Yİ SERBEST BIRAKIN!

KARIMI GERİ VERİN, YOKSA...

EMİN MİSİN SERSERİ?
ONU GERİ VERİN YOKSA GELİP ZORLA ALIRIM.

TABİİ... İÇERİ GİR DE KARINI ZİYARET ET!
28

LORD SENİN GİBİLERE ÇOK DEĞER VERİR...

YAAAAA

KARINI ASLA GERİ ALAMAYACAKSIN... ONU BEKLEYEN KOCASI DA YOK!
EVET! O GÜZEL, SENİN GİBİ BİRİNE LAYIK DEĞİL!
ŞİMDİ DE-FOL! YOKSA KÖPEKLERİ ÇAĞIRIRIM!
29

CONAN GÖRDÜKLERİNE İNANAMAZ. BUNA SON VERMELİDİR...

BU ADAMLAR CEZALARINI ÇEKMELİYDİYDİLER.

CONAN KÖYDEN YARDIM İSTEMEYE GİDER. ONU TEK BAŞINA TAŞIYAMAZ.

BU OLANLARA RAĞMEN...

...KÖYLÜLER HİÇBİR HAREKETTE...

...BULUNMUYORLARDI.

BARBAR ŞATONUN SAVUNMASININ ZAYIF OLDUĞUNU ANLATINCA YINE...

YANIT ALAMAZ...

BUNLAR HAYATLARI BOYUNCA HİÇ SAVAŞMAMIŞLARDI... BU KADAR KORKAK İNSANLARA CONAN DAHA ÖNCE HİÇ RASLAMAMIŞTI.

ÇİFTÇİLER!

GÜNLER GEÇMİŞ CONAN ESKİ GÜCÜNE KAVUŞMUŞ. TU...

HER GÜN ORMANDA DOLAŞIP ANTRENMAN YAPIYORDU.

KİMSEYE GÖRÜNMEDEN THE-BOLD'UN ADAMLARININ AĞAÇ-LARI KESİP YOL AÇMALARINI SEYREDİYORDU.

ONUN GİBİ BİR AVCI NEDEN ORMANI YOK EDİYORDU?...

BUNU ANLAMA SI UZUN SÜR-MEDİ....

BİR IRMAĞIN KIYISINA GELİP SU İÇMEYE ÇALIŞIRKEN..

HERŞEYİ ANLADI..

HİBORYA'DA, BİR GEYİK ASLA BİR İNSANA YAKLAŞMAZDI..

BU HAYVAN, İNSAN GÖRÜNCE HEMEN UZAKLAŞIRDI...

BU GEYİK EHLİLEŞTİRİLMİŞTİ. CONAN ŞİMDİ HERŞEYİ DAHA İYİ ANLIYORDU..
BÜYÜK AVCI LORD THEBOLD'UN NASIL BİR DÜNYADA YAŞADIĞIN...

AV ZAMANI GELMİŞTİ..
BU KEZ HANGİ CESUR KÖYLÜ AVPARÇASINE GELECEK?

KİM AV OLMAYI KABUL EDİYOR?

BEN...

AH..DEMEK SEN... ÖLMEYE HAZIR OLDUĞUNA EMİN MİSİN?

PEKALA!... AL SUNU VE KÖYDEN UZAKLAŞMAYA BAŞLA!

DUR!
33

BU YIL BİR ÇİFTÇİYİ AVLAMAYACAKSIN.!

AH!... ŞU BARBAR!... BUGÜN ÇOK EĞLENECEĞİM... İYİ BİR AV PARTİSİ OLACAK!

SANA BİR SAAT SÜRE VERİYORUM...SONRA PEŞİNE DÜŞECEĞİZ...

CONAN! BİZİM İÇİN BUNU YAPMAK ZORUNDA DEĞİLSİN!..

KENDİM İÇİN YAPIYORUM!...

CONAN DUR!

OH! CONAN...

34

CONAN HIZLA ORMANIN DERİNLİKLERİNE DOĞRU KOŞMAYA BAŞLAR... THEBOLD'UN SİLAHINI ALMAYA GEREK DUYMAZ...

ARKASINA BAKINCA SÜRE DOLMADAN HAREKETE GEÇTİKLERİNİ GÖRÜR..

BUNU TAHMİN ETMİŞTİ...

BUGÜN LORD'UN GERÇEK BİR AVCI OLMADIĞINI ÖĞRENECEKTİ...

BÖYLE BASİT TUZAKLARA BİR ÇİFTÇİ DÜŞEBİLİRDİ... AMA CONAN ASLA...

THEBOLD BUGÜNÜ UNUTAMAYACAKTI...

35

CONAN KORUYUCULARIN ÇALIŞTIĞI YERDE YAVAŞLAR...
THEBOLD AVININ ORMANIN İÇİNE DOĞRU KAOMASINI BEKLİYORDU...
CONAN BUNUN TAM TERSİNİ YAPMAYA KARARLIYDI...
CONAN THEBOLD'UN GÖZCÜ BİRLİĞİNİ İZLER... GÖREVLERİ KAÇAN AVLA İLGİLENMEK ONU DURDURMAKTI...
36

MUHAFIZLAR... OKÇULAR HEPSİ THEBOLD'UN AVLANI KAYBETMEMESİ İÇİN ORADA BEKLİYORDU...

CONAN BU TUZAĞI TAHMİN ETMİŞTİ...

KİMMERYALI KARARINI VERMİŞTİ... KURALLARA ONLAR UYMANIŞTI...

CONAN KENDİ KURALLARINI...

...UYGULAMAYA KARAR VERDİ...

HAREKETE GEÇİYORDU...

37

ORMANIN GİRİŞİNDE İSE...

BURADA İZ GÖREMİYORUM LORDUM!

KAPA ÇENENİ...

O TEK BAŞINA... ELİMİZDEN KURTULMASI İMKANSIZ...

ŞİMDİYE DEK ONDAN ÇOK DAHA İYİ OLANLARINI ÖLDÜRDÜK!

HAREKETE GEÇMELERİNİ SÖYLE!

MUHAFIZ EMRİ İLETMEK İÇİN UZAKLAŞIR...

BİR ARADA...

BU SONUNCUYDU!

ÇİFTÇİLERLE SAVAŞIN-CA SAVAŞMAYI BİLE UNUTMUŞLAR! BU DERS OLSUN...

ORMANIN SONU-NA VARDIM! AVI KAZANDIM!

AMA İŞİM BİTMEDİ...

...HENÜZ!

YAKINDA...
İZLERİNİ BULDUM. BURADAN GEÇMİŞ!

SLAVİK GELİNCEYE KADAR BURADA BEKLEYECEĞİZ...

İŞTE GELDİ! SÖYLEDİĞİMİ YAPTIN MI?

İSTEĞİNİZİ YERİNE GETİRDİM LORDUM.

GÜZEL...BARBAR'I DAHA FAZLA BEKLETMEYELİM!

ONU CANLI İSTİYORUM...DUYDUNUZ MU?

KORUYUCULARA YAKLAŞINCA...

İŞTE ORADA!

40

EVET! ELİNDE BİR OK VAR...
SİLAHINI ALIN, DİKKAT EDİN!

TAMAM LORDUM... BEN HALLEDERİM.

AAH!

PEKALA LORD THEBOLD...

BARBAR, DUR! BENİ DİNLE...

ONUN ÖLMESİNİ İSTEMİYORSAN SİLAHINI AT!
41

ONA ZARAR GELME-SİNİ İSTEMEZSİN DEĞİL Mİ?

KERİN...

TESLİM OLURSAN ONA ZARAR VERMEM SÖZ!...

BENİM KURALLARIMA GÖ-RE OYNAMAK ZORUNDASIN SİLAHINI BIRAK...

42

CONAN SİLAHI BIRAKTIĞINDA İKİSİNİN DE ÖLECEĞİNİ BİLİYORDU...
OK HIZLA HEDEFİNE DOĞRU İLERLİYORDU
HEDEFİNİ BULMUŞTU...
YAPACAĞIM TEK ŞEY VÜCUDUNU...
...İKİYE BÖLMEK OLACAK!
FAKAT BU İMKANSIZ MUHAFIZLAR...
43

MUHAFIZLARINI TEKER TEKER ÖLDÜRECEĞİM..
ONLARI ÇAĞIR...
MUHAFIZLARIM HEPSİ ÖLDÜ!
GİTMELİYİM... UZAKLAŞMALIYIM...
OFF!
AFERİN... KÖYDEKİ EN CESUR KİŞİ SENSİN!...
44

AZ SONRA...

BEN...YAŞIYORUM...

NEREDE-YİM?

SEN!

AVI KAZANDIM... KÖYLÜLER ÖZGÜR ARTIK...

ANCAK SENİN-LE İŞİMİZ BİT-MEDİ DAHA...

BENİ ÖLDÜ-RECEK MİSİN?

BEN SENİN GİBİ BİRİ DEĞİLİM...SANA BİR ŞANS TANIYACAĞIM

KÖYLÜLE-RE HİÇ ŞANS TANIMAMIŞTIN!

45

ASLA GİRMEYE CESARET EDEMEDİĞİN ORMAN İŞTE ORADA...

YAŞAMAK İSTİYORSAN ORMANDAN GEÇMELİSİN SINIR ORADA!...

AMA...VAHŞİ HAYVANLAR...KURTLAR...

BEN SİLAHSIZIM!...

SİLAHSIZ OLMAYA[illegible]K SİN! LORDLARIN BİR[illegible] ER SİLAHA İHTİ[illegible]İ OLABİLİR...

ŞİMDİ GİT... YOKSA SENİ ÖLDÜRÜRÜM

BAŞARA-ÇAK MI?

BU CROM'A BAĞLI!

46

THEBOLD ORMANDA HIÇ TANIMADIĞI BİR DÜNYAYLA KARŞILAŞIR...
BU DÜNYA TEHLİKELERLE DOLUYDU...
BÖCEKLER... BİTKİLER... HEPSİ ONA YABANCIYDI...
DAHA ÖNCE HİÇ DUYMADIĞI SESLER ONU ÜRKÜTMÜŞTÜ.
O BİR AVCI OLDUĞUNU DÜŞÜNÜYORDU VE ÇOK AÇIKMIŞTI...
BİR TAVŞAN GÖRMÜŞTÜ...
ONU AVLAYIP KARNINI DOYURMALIYDI...
47

HAYVAN ÖLMÜŞTÜ... THEBOLD AVINI ZAFERLE SONUÇLANDIRMIŞTI...
ANCAK ANİDEN GERÇEK BİR AVCIYLA KARŞI KARŞIYA GELDİ...
ONU KORUYACAK MUHAFIZLARI YOKTU.
AVCI AVI KAYBETMİŞTİ...
BU ÇIĞLIK...
AAAAAAAA
THEBOLD HAKETTİĞİ CEZAYI BULDU!
48

GEL... LORDUN ARTIK BU ATA İHTİYACI OLMAYACAK!
HERŞEY BİTTİ Mİ?

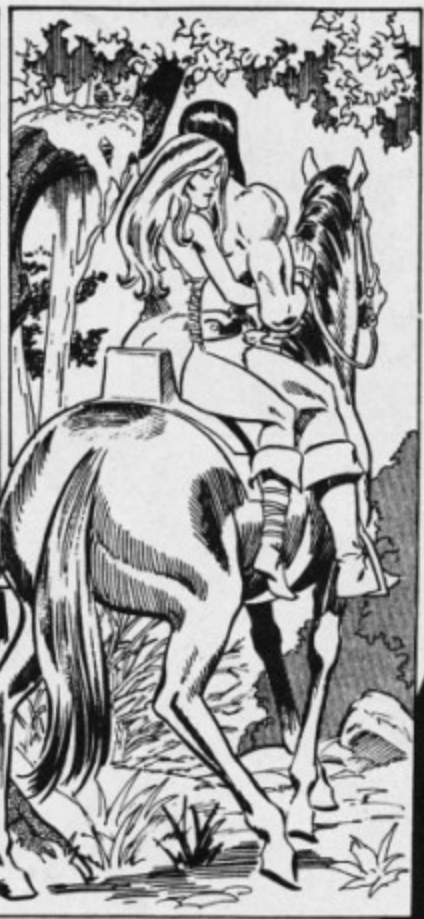

O GECE BÜYÜK BİR EĞLENCE DÜZENLENDİ...
SANA ÇOK ŞEY BORÇLUYUZ CONAN!

BANA HİÇ BİR BORÇUNUZ YOK... ARTIK ÖZGÜRSÜNÜZ. BU VADİYİ İYİ KORUYUN!

SANA SÖZ VERİYORUM BİR DAHA KİMSENİN KÖLESİ OLMAYACAĞIZ!

CONAN!

BENİMLE GEL... SANA TEŞEKKÜR ETMEK İSTİYORUM!
49

SABAHA KARŞI...

CONAN!

CONAN!

BABA O-NU GÖR-DÜN MÜ?

OH!

ÜZÜLME KIZIM. ONU BURDA YAŞA-MAYA ZORLAYA-MAZDIM! O BİR ÇİFTÇİ DEĞİL!

ONUN GİBİLER KRAL OLMAYA LAYIKTIR!
SON

SOLOMON KANE

Masumiyetin Bedeli'nde

öykü: John Arcudi çizen: Steve Carr

BU YANGIN VE YERDEKİ KAN İZLERİ YANGINI BİR İNSANIN ÇIKARDIĞINI GÖSTERİYOR!

KİM MASUM BİR ÇOCUĞU ÖLDÜREBİLİR?

ZAVALLI KÖPEĞİ BİLE ÖLDÜRMÜŞ!

AFRİKA ÇOK UZAKLARDA KALDI. AMA GÖRÜYORUM Kİ İNSANLAR HER YERDE ÖLDÜRÜLÜYOR...
YOKEDİLİYOR...

ÇALILARIN ARASINDAN ÇIK KATİL!

YOKSA SENİ HEMEN ÖLDÜRÜRÜM...

HAYIR!
LÜTFEN MERHAMET EDİN... ÖLDÜRMEYİN...

BENİ BURADAN GÖTÜR... HEMEN GÖTÜR!

AMİN...
HUZUR İÇİNDE UYUYUN OĞLUNUZ DANİEL'E ÇOK İYİ BAKACAĞIM...
YANIMDAN HİÇ AYIRMAYACAĞIM!

SENİ GÖTÜRECEĞİM AMA ÖNCE ONLARI GÖMMELİYİZ!

GİTMEK İSTİYORUM... LÜTFEN!

ANLIYORUM.

AÇIK ARAZİDE KOLAYCA BULUNABİLECEKLERİNDEN BİR YERDE KALMAYA KARAR VERİRLER...
ASLINDA BU SAATTE KİMSEYİ KABUL ETMEM AMA ÜCRETİ PEŞİN VERDİĞİNİZ İÇİN...
SAĞOLUN...
YALNIZ BİR YATAĞIM VAR!

ÖNEMLİ DEĞİL... BEN ZATEN BURADA NÖBET TUTACAĞIM...
NÖBET Mİ?
BAY KANE...
ONUNLA GİT DANİEL!

BEN BURA DAYIM!
GERÇEKLERİ ANLAYACAKSIN SOLOMON KANE!

EEEEEE

DANIEEL!

ULU TANRIM!

TANRIYA SÜKÜR, HEMEN GİDİYORUZ...
NELER OLUYOR?

ANLATACAK ZAMAN YOK... BURADAN HEMEN UZAKLAŞMALIYIZ!

ATLAR... GİTMİŞ!
HANCI ARKAYA GÖTÜRMÜŞ OLMALI... ONLARI BULMALIYIZ!

ATLARI BEN ÇIKARDIM...

ÇOCUĞUN KAÇMASINA İZİN VEREMEZDİM.
GÜÇLÜK ÇIKARMAYIN, ONU VERİN!

ONU KORU-YACAĞIMA YEMİN ETTİM!
SEN ONU TANIMIYORSUN!

O CANAVAR BİR AİLEYİ ORTADAN KALDIRDI...
GÖMDÜ. GÜM AİLEDEN Mİ BAHSEDİYORSUN

SANA ANLATA-CAK KADAR ZAMANIM YOK!

BENİM DE DİNLEMEYE NİYE-TİM YOK!

ONA ZARAR VE-REMEYECEKSİN!

DUR! KAÇMA LANET OLASI!

TANRI SAHİDİM OL-SUN Kİ ONU CE-HENNEME YOL-LAYACAĞIM!
ACELE ETME...

BURADAN GEÇMIŞ OLMALILAR AMA GÖREMİ...

AH! İŞTE ORADA! YA ÇOCUK NEREDE?
AMA.. BU İMKANSIZ!

YO!

YO!

HAYIR

HAHHAH! ANNEME SELAM SÖYLE BABA!

SELAM BAY KANE...

BABAM ÇIL-DIRDIĞIMI DÜ-ŞÜNÜYORDU

HAHA! NE SAÇMA DEĞİL Mİ?

HEPSİNİ BEN ÖL-DÜRDÜM! SON İKİ-SİNDE DE SEN YARDIM ETTİN!

CLICK

YARDIM ETTİN BANA
BOOOM!

AYNI GECE İKİN-CİKEZ SOLO-MON KANE ÜÇ MEZARIN BAŞINDA DUA...
...EDİYORDU.

TANRININ ON-LARIN GÜNAH-LARINI AFFET-MESİ İÇİN...

MASUM BİR ÇOCUĞUN YÜZÜ-NE BİR DAHA ASLA BAK-MAYACAKTI...
SON

ÇİZGİ ROMAN YARIŞMASI AÇIKLIYORUZ 2.LERİ

"CONAN" ÇİZGİ ROMAN YARIŞMASI İKİNCİSİ:

DOĞAN AKINCI (EDİRNE)

"DEMİR ADAM" ÇİZGİ ROMAN YARIŞMASI İKİNCİSİ:

HALUK ALPİN (İSTANBUL)

"THOR" ÇİZGİ ROMAN YARIŞMASI İKİNCİSİ:

HASAN GÜNEN (ANKARA)

"KAPTAN AMERİKA" ÇİZGİ ROMAN YARIŞMASI İKİNCİSİ:

NECMİ YALÇIN (İZMİR)

"FANTASTİK DÖRTLÜ" ÇİZGİ ROMAN YARIŞMASI İKİNCİSİ:

SAYGI GÜLKAN (ANKARA)

YARIŞMADA İKİNCİ OLAN ARKADAŞLARIMIZI YÜREKTEN KUTLUYOR VE ÇİZGİ ROMANLARINI YAYINLIYORUZ.

İKİNCİ OLAN ARKADAŞLARIMIZIN ADRESLERİNE, ARMAĞANLARI OLAN "ÇİZİM SETİ"Nİ POSTALADIK.

HEPSİNE BAŞARILARININ SÜRMESİNİ DİLİYORUZ...

GELECEK SAYIDA:

ÇİZGİ ROMAN YARIŞMASI 1.LERİNİ VE ARMAĞANLARINI AÇIKLAYACAĞIZ.!

GELECEK SAYIYI BEKLEYİN.!

İKİNCİLERE GÖNDERİLEN "ÇİZİM SETİ"

1- CİNİ MÜREKKEBİ
2- UÇLAR
3- CETVEL, GÖNYE
4- FIRÇA
5- RAPİDO

DAN OLUŞMAKTADIR.

Çizgi Roman Yarışması 2. "DEMİR ADAM"

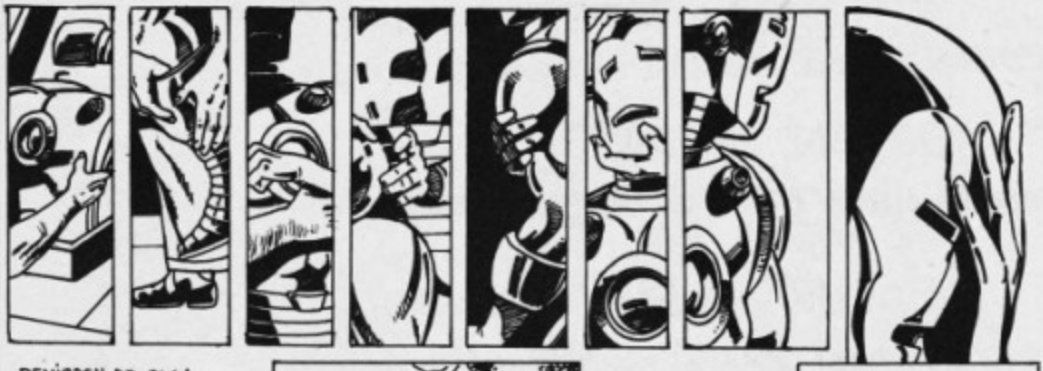

DEMİRDEN DE OLSA...

GÜÇ KANATLARI GERÇEK TÜY KANATLARLA...

KARŞILAŞIRSA...

Çizgi Roman Yarışması 2. "FANTASTİK DÖRTLÜ"

Fantastik Dörtlü

Dörtlü Oyun

YAZAN-ÇİZEN SAYGI GÜLKAN

Çizgi Roman Yarışması 2.

"THOR"

Çizgi Roman Yarışması 2. "KAPTAN AMERİKA"

Doğan Akıncı

GEÇEN BÖLÜMÜN ÖZETİ:
"Akilonya'nın başkenti Tarantiya'da Kral Conan'ın düşmanı büyücü Tutamon, kraliyet sarayında boy göstermektedir. Conan'ın ailesi Zenobya, Radegund ve Taurus saraydan kaçmak istemektedir. Tutamon Conn'a çok benzeyen Kong-Şu'yu esir eder. Bu arada Taurus bütün bu olaylara sebep olduğu için suçluluk duymaktadır. Tutamon Taurus'u Conan'a karşı kendisiyle birlikte olmasına ikna etmek istemektedir. Ama Taurus Tutamon'la savaşmayı yeğler. Babasına ihanet etmeyecektir..."

(Kral Conan 54'ün devamı...)

BU ARADA MALİKANEDE...

ÖNCE TAURUS, SONRA DA BU EVİN SAHİBİ YOK OLUVERİYOR, KRALİÇEM. ÇOK GARİP DOĞRUSU...

OĞLUMUN BÜYÜLERLE UĞRAŞTIĞINI BİLİYORSUN.

ONUN KENDİ İSTEĞİYLE YOK OLDUĞUNA İNANIYORUM... BU YÜZDEN NEREDE OLDUĞUNU MERAK ETMİYORUM.

KIZIM RADEGUND, KARDEŞİNİ ÇOK MERAK EDİYOR.

BU EV, BÜYÜKELÇİ PUBLIUS'UN EVİ. ONUN NEDEN BURADAN AYRILDIĞINI BİLMİYORUM. PUBLIUS'UN OĞLU, BİR SÜRE BU EVDE YAŞAMIŞTI...

AMA ŞİMDİ KİMİN YAŞADIĞINI BİLMİYORUM.

VE GİZEMLİ EV SAHİBİNİ ÇOK TA MERAK EDİYORUM.

BURADA UZUN SÜRE KALAMAYIZ.

KRALIMIZ BURAYA GELMEYECEKÇİNİ BİLMİYOR.

NE DİYORSUN?

KORKARIM HABERCİLER KRALA ULAŞAMADI...

BU FIRTINA, O BÜYÜCÜNÜN İŞİ OLMALI...

HABERCİLERİ YOK ETMEK İÇİN.

KİMSE YERİMİZİ BİLMİYOR...

BURADA TIKILIP KALDIK!

BU HAVAYA BAKIN!

BU ARADA, MALİKANENİN YAKINLARINDA BİR CANLI ONLARI İZLİYORDU, DİKKATLE...

AZ SONRA DA HAVALANARAK, EFENDİSİNE DOĞRU UÇMAĞA BAŞLADI BU GARİP KUŞ...

ORMANDA...

SENİ KÜSTAH... NANKÖR YARATIK...!

BANA YAŞAMININ EN BÜYÜK FIRSATINI VERDİM. AMA SEN BUNU GERİ ÇEVİRDİN...

BABANA BAĞLI KALMAKLA, BÜYÜK BİR HATA EDİYORSUN! İKİNİZİ DE YOK EDECEĞİM ...!...

ARTIK SANA İHTİYACIM KALMADI...

BONUN GELDİ!

UNH!

AH... KARGAM DÖNÜYOR!

BAKALIM NE HABERLER GETİRMİŞ BANA?

AİLENİN YERİNİ BİLİYORUM, GENÇ PRENS...

GEL, YANLARINA GİDELİM, HA?

BANA HİZMET ETMEYİ KABUL ET...

YOKSA HEPİNİZİ ÖLDÜRÜRÜM!

KRAAKOOOM!

BENİ DİNLEYİN, KRALIN AİLESİ!..

YENİ KRALINIZ BENİM!

BEN... TUTAMON!..

VE SADIK HİZMETKÂRIM... TAURUS!..

TARANTIA'NIN ARDINDA-KİKARLA ÖRTÜLÜ DA-YIRLAR...

TAN VAKTİ.

BÜTÜN GECE DURMADAN KOŞTU...

BÜTÜN BEDENİ SON GÜ-CÜYLE DOĞAYA KARŞI DİRENİYORDU...

O CONAN'IN KARA EJDER-LERİNDEN BİRİYDİ...

EN GÜÇ KOŞULLARDA EĞİ-TİLMİŞ, DOĞAYA KARŞI KOY-MAYI ÖĞRENMİŞTİ...

BABASININ EVİNDEN HIZLA UZAKLAŞIYORDU AMACI, BİR AN ÖNCE KRALINA YETİŞMEK, ONU UYARMAKTI...

ADI, LEONIDOS'-TU...

CANI PAHASINA DA OLSA, KRALI-NI BULMALIYDI...

GELECEK SAYIYI KAÇIRMAYIN !...

BABASINDAN VE KRALLIĞIN-DAN UZAKTA YAŞAYAN CONAN II...YANI AKİLONYA PRENSİ, KARANLIK GÜÇLER İÇİN ÇALIŞAN GENJİS'İ DURDURMAK AMACIYLA, YERALTI DÜNYASIYLA İŞBİRLİĞİ YAPIYORDU...

ANCAK CONN, İKİ KEZ İHANETE UĞRADI... İSYANCILARIN LİDERİ TSUNJE-NUSHAN ONU TUZAĞA DÜŞÜRMÜŞ...VE TUTSAK ALMIŞTI...

KRAL CONAN VE OĞLU CONN'U ORTADAN KALDIRMAYI AMAÇLAYAN TSİNJE-NUSHAN, PRENSİ ZİNCİRE VURMUŞTU...

AMA CONAN'IN OĞLU KURTULMAYI BAŞARMIŞ VE KHİTAİ ORMANLARININ DERİNLİKLERİNE DOĞRU KAÇMIŞTI...

PEŞİNDE TSİNJE-NUSHAN'IN ADAMLARI OLDUĞU HALDE BİR ÖLÜM KOVALAMACASI OYNUYORDU, PRENS CONN...

O ARADA OĞLUNUN KHİTAİ'DE OLDUĞUNU ÖĞRENEN KRAL CONAN DA, SEVGİLİ OĞLUNU BU TEHLİKEDEN KURTARIP, YURDUNA GERİ GÖTÜRMEK ÜZERE KHİTAİ'YE GELMİŞTİ...

YANİ HEPSİ ORADA, KHİTAİ ORMANLARININ DERİNLİKLERİNDEYDİLER...

CANINI KURTARMAĞA ÇALIŞAN PRENS CONN... ONU VE BABASINI YOKETMEĞE ÇALIŞAN TSİNJE VE ADAMLARI... VE OĞLUNU KURTARMAĞA ÇALIŞAN

KRAL CONAN...!

Story—A.S. Blaustein
Pencils—Dale Eaglesham
Inks—Pat Redding
Colors—Steve Bucceflato
Letters—Michael Heisler

KIŞIN DONDURUCU SOĞUĞU, TÜM ORMANI KAPLAMIŞTI...
AMA BARBAR KRAL BU SOĞUĞA ALDIRMIYORDU. ÇOK ÖNEMLİ BİR NEDEN İÇİN GELMİŞTİ BURAYA...
KHİTAİ SINIRLARINDAKİ BU ORMANDA, TUNDRA'DA ONU...
AKİLONYA KRALLIĞI'NIN PRENSİNİ ARIYORDU...
YANİ EN BÜYÜK DÜŞMANI...
CONN'u...!

ÇOK YALNIZ-DI...
KRALLIĞININ GELECEĞİ, ONU BULMASINA BAĞLIYDI...
O, BİR ÜLKENİN KRALIYDI VE SORUMLULUKLARINI YERİNE GETİRMEK ZORUNDAYDI...

NE OLURSA OLSUN...
OĞLUNU BULUNCAYA DEK ARAMAYI SÜRDÜRMELİYDİ, CONAN...

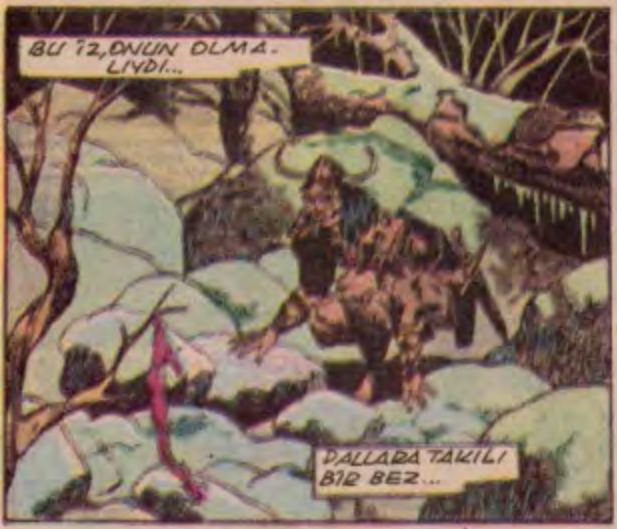
BU İZ, ONUN OLMALIYDI...
DALLARA TAKILI BİR BEZ...

SONUNDA ONU BULACAĞINI SEZİYOR... İNANIYORDU, CONAN...
AMA NE ZAMAN?

BİR AN ÖNCE BULMALIYDI ONU... ÖLÜMÜNE DE OLSA...!

CONN!

NE?
SKITCH

HMMMM...!

OHH... COOONN.!..
NEREDE-SÎN, OĞLUM?
ANNEN SENÎ ME-RAK EDÎYOR, BE YAV-RUM...!

NEDEN BEN-DEN SAKLANI-YORSUN ?..
PEKÂLA... GELDÎM ÎŞTE!
SEN!

HAK-SIZLIK, BU!

BAP!

CONN!

BABA... BEN HASAT ŞENLİĞİNE GİTMEK İSTİYORUM! BAK DİNLE...

CONN!

ARTIK KÜÇÜK BİR ÇOCUK DEĞİLİM!

OOO...

BİLİYORUM OĞLUM!

SEN ARTIK BÜYÜK BİR SAVAŞÇISIN... KİMSE DEĞİLSİN DEMİYOR

TAMAM, BU GECE ŞENLİĞE BİRLİKTE GİDECEĞİZ. SEN, BENİM ATIMA BİNECEKSİN.

OH, BABA...

HAIL PRINCE CONN

LONG LIVE KING CONAN!

SAĞOL, BABA.

ÇOK MUTLUYUM.

ÇOOK MUTLUYUM...!

PRENS UYANIYORDU. GERÇEKLER DÜNYASINA DÖNÜYORDU...

YORGUNDU...ÇOK YORGUNDU...

YILLARDIR KAÇIYORDU...GERÇEKLERDEN, BABASINDAN... DAHASI, KENDİSİNDEN...

BİLEKLERİNDEKİ ZİNCİRLER, EN DEĞERLİ VARLIĞINI, ÖZGÜRLÜĞÜNÜ ELİNDEN ALMIŞTI...

BU ZİNCİRLER, YAKLAŞAN GÖLGEDEN KAÇMASINI ENGELLİYORDU...

GELEN KİŞİ...

BABASIYDI...!

PRENS, ONDAN KURTULMAYI BAŞARAMAMIŞTI BİR TÜRLÜ...

UMUTSUZCA KAÇIYOR...

KAÇIYORDU...!

GÜCÜNÜN SON DAMLASINA DEK KOŞTU. AMA SONUNDA...

SAVAŞMAĞA...

...KARAR VERDİ...!

SELAM, BABA!

PRENS CONN, ÇOCUKLUĞUNDA SAVAŞMAYI ÇOK İYİ ÖĞRENMİŞTİ. ONUN İÇİN SAVAŞMAK, ÖZGÜRLÜĞÜNÜ KORUYABİLMENİN TEK YOLUYDU. SONUNA DEK SAVAŞMALIYDI...

20 YIL ÖNCE BABASI ANNESİNİ ALDATMIŞ, BAŞKA BİR KADINLA BİRLİKTE OLMUŞTU...

BABASININ BU DAVRANIŞINI ASLA BAĞIŞLAYAMAZDI...

ONA HAKETTİĞİ CEZAYI VERMELİYDİ...

MİTRA!

CANIMI YAKTIN, OĞLUM. SEVDİM BUNU.

BANA ÇOK BENZİYORSUN

AŞLA!

CROM AŞKINA... ONUNLA MÜCADELE ETMELİYİM!

PEKALA...

UZUN SÜREDİR ONUN PEŞİNDEYDİ, CONAN... VE BULMUŞTU SONUNDA ONU...

BİR AVCI GİBİ HAREKET ETMELİ VE AVININ PEŞİNİ BIRAKMAMALIYDI...

NASIL İSTERSEN, OĞLUM. İSTEDİĞİN SAVAŞSA...

...BEN HAZIRIM! EĞLENCE BAŞLIYOR...!

KRRASSH!

SENDEN NEFRET EDİYORUM...

KRAK

CHAK

NEFRET HA? TYI...

AMA BU DÜYGUNUN ESİRİ OLMA!

SEN AİLEMİZİN ONURUNU GİĞNEDİN!

SKRAK

ANNEME YAPTIKLARINI ÖDETECEĞİM SANA!

BENİ YARALADIN...! BENİM KADAR GÜÇLÜSÜN SEN DE...

HA?

ÜZGÜNÜM BABA... AMA OLECEKSİN!..

SEN NE DE-DİĞİNİ BİLMİ-YORSUN...

BİRAZ SERİNLEMEN GEREK!

HALÂ ÖL-DÜRMEK İSTİ-YOR MUSUN BENİ?

BİRAZ DAHA BANYO YAPMA?

YETER!

OĞLUM OLSAN BİLE, BÖYLE KONUŞAMAZSIN!

BENİ KOBE'A GÖTÜRECEĞİM!
ÖYLEYSE, ÖNCE BENİ ÖLDÜRMEN GEREKECEK, BABA!

OĞLUM...

YAGYU KLANININ EFENDİSİ CENJİS'İN KARARGÂHI...

KULAKLARIMA İNANAMIYORUM. ÖLÜNÜ BULMAK İÇİN ÇOK UZAKLARDAN GELİYORSUN.

ONU BULUNCA DA, BİTMESİNE İZİN VERMEMİ İSTİYORSUN. O BİR AŞİ VE ONU AŞMAK ZORUNDAYIM.

HAKLISIN, CENJİS...

BANA ENGEL Mİ OLACAKSIN? BUNU YAPMAMALISIN...!

"KOBE, DOSTUM...."

"BIRAK GİTSİN...."

"BEN KITAY'YE KÖRÜK BİR ÇOCUK İÇİN GELDİM."

"AMA KARŞIMDA BİR GENÇ BULDUM...."

"ONUN NASIL BU DENLİ DEĞİŞTİĞİNİ BİLMİYORUM.

"AMA ARTIK KENDİ YAZGISINI ÇİZEBİLİR...."

"ONU ÖLDÜREBİLİR CENJİS. AMA ONUN İÇİN..."

"YAŞAM DAHA YENİ BAŞLIYOR...."

~ SÜRECEK ~

SAYI: 147

2500 TL
Kdv dahil

İlkel Çağların Yenilmez Savaşçısı

CONAN™

Yeni Maceralar Dizisi

Çizgi Diyarı

ALFA Yayınları

CONAN

İlkel Çağların Yenilmez Savaşçısı

TARAYAN VE EDİTLEYEN: PROSPERO

İÇİNDEKİLER

ZÜMRÜT AVCILARI

Soylu bir babanın kızıyla birlikte olan Conan, kızın babasının bu durumu farketmesi üzerine kuzeye doğru kaçmak zorunda kalır... Amacı, peşinden gelen soylunun adamlarından kurtulmak... ve efsanevi Zümrüt Dağı'nı bulmaktır... Bu yolculukta Valeria, ve korkusuz Kızıl Sonya kendisine refakat eder... Conan, bu iki kadınla birlikte esrarengiz dağı bulmaya çalışır... Chuck Dixon ve Gary Kwapisz.....5

KRAL KULL Özel Bölümü

Robert E. Howard'ın yarattığı Kral'ın bazı öykülerinden alınan ilginç sahneler.
Steve Carr ve All Williamson. 55

GECE AVI

Akilonya'nın merkezi Tarantiya'da gece karanlığında gelen akbabalar felaketin ve ölümün habercileriydiler sanki! Kral Conan serüvenlerinin bir devamı.... 69

Copyright © 1990 by Conan Properties, Inc. CONAN THE BARBARIAN and the distinctive lienesses there of are trademarks of Conan Properties, Inc. All Rights Reserved. Bu dizinin, Türkiye'de ve Türkçe konuşulan ülkelerde kitap ve dergi olarak yayın hakkı Alfa Yayıncılık Ltd. Şti.'ne verilmiştir.

"... Şunu bilin ki Prensim, kabaran okyanusların Atlantis'i ve onun görkemli kentlerini yutmasından sonra Dünyada o güne değin görülmemiş bir çağ başlamıştı. Aryas'ın oğullarının doğduğu bu çağda, Dünya üzerindeki imparatorluklar ve uygarlıklar, gökteki yıldızların mavi parıltıları kadar dağınık fakat belirgindi. İşte bu sıralarda Kimmeryalı Conan geldi. Çelik bilekli elinden kılıcını hiç bırakmayan bu kara saçlı, şahin gözlü yiğit tüm imparatorlukları sandallı ayağının altında çiğnemek istiyordu..."

- Bir Nemedya efsanesinden-

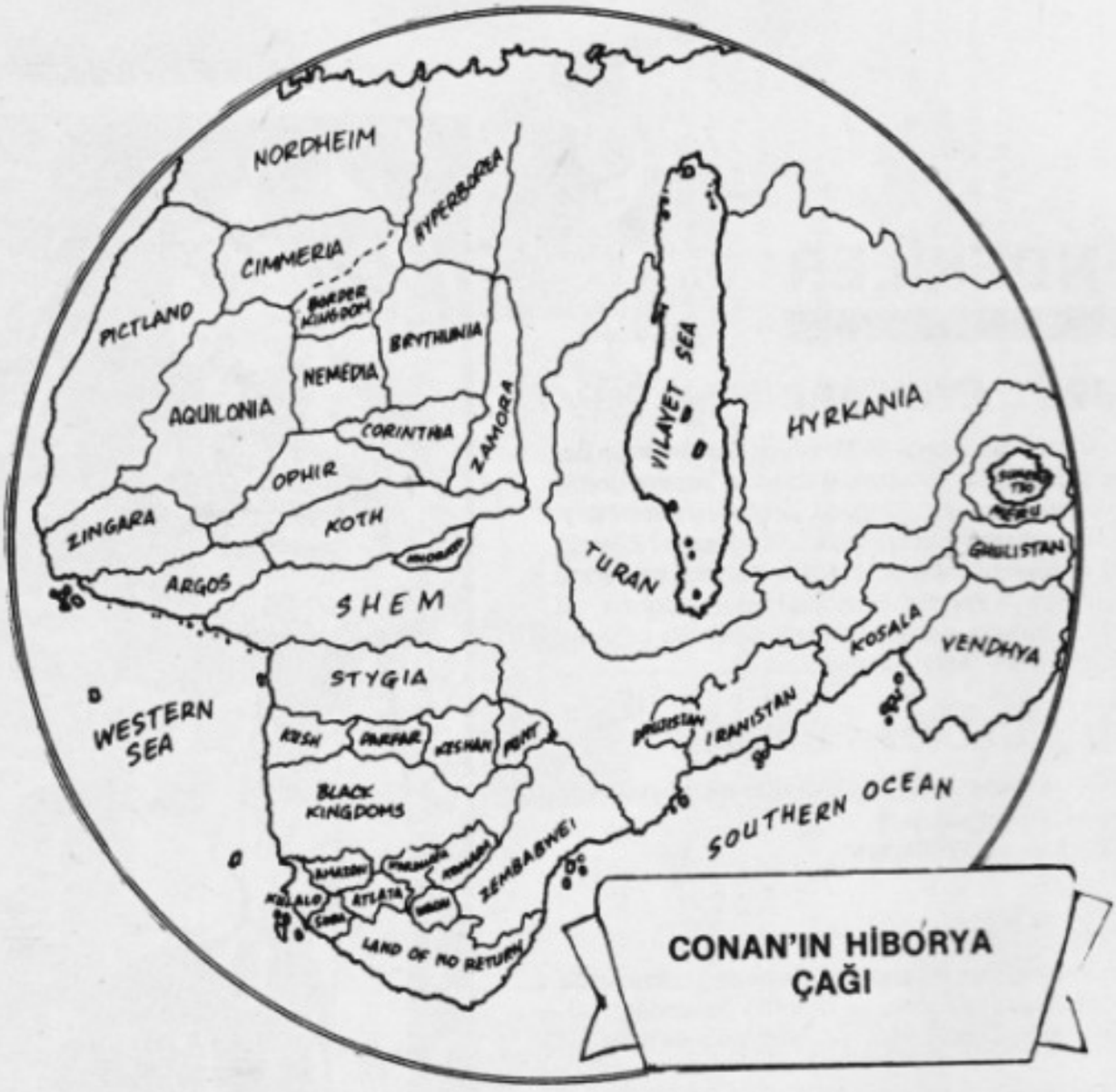

Soğuk kuzey rüzgarları yavaş yavaş esmeye başlamıştı.

ZÜMRÜT AVCILARI

HİKAYE : CHARLES DIXON
ÇİZEN : GARY KWAPISZ
KALİGRAFİ : EFSER DUVAR

BATI DENİZİ...NORD-HEIM AÇIKLARI...

DENİZ SAKİNDİ...HİÇ RÜZGÂR ESMİYORDU...

GÜNLERDİR YOĞUN BİR SİS VARDI...

RÜZGÂR OLMADAN HAREKET ETMESİ İMKANSIZDI...

...AKINTI ONU YAVAŞ YAVAŞ AÇIK DENİZE DOĞRU SÜRÜKLÜYORDU...

AMA BİRDEN BİR SES DUYDU...

...DUYDUĞU DALGALARIN SESİYDİ...

YOKSA KIYIYA MI YAKLAŞMIŞTI?... BU SES KAYALARA ÇARPAN DALGALARIN SESİ MİYDİ?...

YAKLAŞAN BİR BALIKÇI TEKNESİ OLABİLİRDİ...
NE OLURSA OLSUN ONU ÖLÜMDEN KURTARMALIYDI...
BU TANRILARIN GÖNDERDİĞİ KURTARICI OLMALIYDI...
TANRILAR ONU UNUTMAMIŞTI...
HAYIR!
SOĞUK KUZEY RÜZGARLARI YAVAŞ YAVAŞ ESMEYE BAŞLAMIŞTI...
UFUKTA GÖRÜNEN BİR GEMİYDİ...
TANRILAR BU GEMİYİ YOLLAMIŞ OLMALIYDI.

DENİZDE BİR SAL GÖRÜYORUM... ÜZERİNDE DE BİRİ VAR!

HEMEN BİR İP ATIP ONU ÇIKARTIN!

ONU GEMİYE ALMAK DOĞRU OLUR MU?

BELKİ DE BİR DENİZ ŞEYTANI OLABİLİR!

YMİR AŞKINA!... DEMEK DENİZDEKİ BEN OLSAM KURTARMAYACAKTINIZ!...

ONU YAKALADIM VARNİGERN...

GÖRDÜNÜZ MÜ? SADECE BİR ADAM!

AMA İNSANKILIĞINDA BİR İBLİS OLABİLİR!

ÖYLE Mİ? HAYAL GÜCÜNE HAYRAN OLDUM!

ONA SICAK BİR ŞEYLER İÇİRİN...

NE BAKIYORSUNUZ?.. HEMEN KÜREKLERİN BAŞINA DÖNÜN... AKŞAM OLMADAN LIREIGH LİMANINA VARMAK İSTİYORUM.

BU ARADA TAYSA ORMANLARININ DOĞUSUNDA...

CONAN...

BURADA KALAMAZ MISIN?

BURADA YETERİNCE ZAMAN KAYBETTİM...

GİTMELİYİM... EĞER BABAN BİZİ BÖYLE YAKALARSA BENİ HEMEN ÖLDÜRÜR...

LÜTFEN GİTME... BABAMIN SENİ YAKINDAN TANIMASINI İSTİYORUM... EVLENİRSEK BABAM ÇOK SEVİNİR!

BABAM AERİK'İN BENİM GİBİ BİR KIMMERYALIYI DAMAT OLARAK KABUL ETMEYECEĞİNE EMİNİM!

BABAN GELMEDEN GİTMELİYİM... YOKSA BAŞIMA KÖTÜ ŞEYLER GELEBİLİR...

BİR GRUP ATLI GELİYOR... BUNLAR BABAMIN ADAMLARI!

BABANIN ADAMLARI MI?

ŞİMDİ BENİM-LE EVLENMEK ZORUNDASIN...
BABA! BU-RADAYIM...CO-NAN'LA BİR-LİKTE!

DEMEK O-RADASIN HALA?
O YANINDAKİ KÖPEĞİ YAKALADI. ÇIMDA ATIMA BAĞLAYIP SÜRÜK-LEYECEĞİM...

BİR DAHA ASLA BİR KABİLE REİSİNİN KIZIY-LA BİRLİKTE OLMAM!

UMMH!
UFF!

BABANLA TANIŞMA-DAN GİTMEK ZORUN-DAYIM... KUSURA BAKMA!
OH!

İŞTE ORADA! KAÇMAYA ÇALIŞIYOR! YAKALAYIN!
UNH!
LANET OLSUN! BUNUN HESABINI SORACAĞIM!
UHH!
DURDURUN ONU!
YMİR!
ELVEDA SEVGİLİ AERİK!

ATIM...
EYERİM...
KIZIM...
BARBAR HERŞEYİMİ ALIP GÖTÜRDÜ...

KASABAYA DÖNÜP ADAM TOPLAMALIYIZ...
O LANET OLASI BARBARI DÜNYANIN SONUNA DEK TAKİP EDİP YAKALAYACAĞIM!

ONU GERİ GETİRİP, DAMADIN ÖLMASINA İZİN VERECEKMİSİN BABA?

HALA...
KAPA ÇENENİ!
AH!

SEVGİLİNİ YAKALADIĞIMDA GÖZLERİNİN ÖNÜNDE PARÇALAYACAĞIM!
ONU YAVAŞ YAVAŞ GEBERTECEĞİM!

AMA AERİK... HALA'YI BURADA MI BIRAKACAĞIZ?
BURAYA NASIL GELDİYSE EVİNE ÖYLE DÖNER...

LIREIGH LIMANINDA...
YABANCININ ATEŞİ ÇOK YÜKSEK... KONUŞTUĞU DİLİ HİÇ ANLAMIYORUM...
MOTHA...

SEN LIREIGH'DE YAŞAYAN EN BİLGİLİ İNSANSIN... SÖYLEDİKLERİNİ ANLAMIYOR MUSUN?
KONUŞTUĞU DİLE BAKILIRSA GÜNEYDEN GELİYOR... SADECE BİR KAÇ ŞEY ANLADIM... KARANLIKLAR ÜLKESİNDEN BAHSEDİYOR...
SERSEM... O GECELERİN UZUN OLDUĞU BİR ÜLKEDEN BAHSEDİYOR...
MOHTA... SEPHA RHIM... TODHA...

VALERIA... SENİ DAVET ETTİĞİMİ HATIRLAMIYORUM...

BEN KENDİMİ DAVET ETTİM VARNIGERN SENİN SONYOLCULUĞUNDAN BİR YABANCIYLA DÖNDÜĞÜNÜ DUYDUM... BEN ÇOK ÜLKE GEZDİĞİM İÇİN SANA YARDIM EDEBİLİRİM...
EĞER BU ADAM GİTTİĞİM ÜLKELERDEN GELİYORSA ONU ANLAYABİLİRİM...

ATEŞİ ÇOK YÜKSEK!
ÖLÜYOR AMA ÖLMEDEN BİR ŞEYLER SÖYLEMEYE ÇALIŞIYOR!
KOTH DİLİNDE KONUŞUYOR... BENİ YALNIZ BIRAKIRSANIZ ÖĞRENEBİLİRİM!
MOTHA... SEPHA RHIM...

BÜTÜN GECE ORADAYDIN... SANA NELER SÖYLEDİ VALERIA?

ÖLDÜ ZAVALLI... SÖYLEYECEK ZAMANI OLMADI...

SANA SON OLARAK NE SÖYLEDİ?

BİR GRUP ARGOŞ YALIYLA BİRLİKTE DÜNYADAYI DOLAŞMAK İÇİN YOLA ÇIKMIŞ...

BUZULLARLA KAPLI BİR ÜLKEDEN BAHSETTİ... GECELER İKİ MEVSİM SÜRÜYORMUŞ.'

HAH! ATEŞTEN SAÇMALAMIŞ! ÖLMEKTE OLAN BİR ADAMIN HAYAL GÜCÜ BU...

AYRICA ÇOK BÜYÜK BİR DAĞDAN BAHSETTİ... SÖYLEDİĞİNE GÖRE BU DAĞ...

ZÜMRÜTLERLE KAPLIYMIŞ!

BİZE O DAĞDAN BAHSET VALERIA!

SİZİN DEĞERLİ ZAMANINIZI BU SAÇMALIKLARLA HARCAMAK İSTEMEM... NASIL OLSA İNANMAYACAKSINIZ!

HAYIR ANLAT... BİZE O DAĞDAN BAHSET...

ANLATMAK ZORUNDASIN.

DAĞ KUZEYDE BİR BÖLGEDE BULUNUYOR. KOTHYALI BANA YILDIZLARDAN YARARLANIP ORAYA NASIL GİDECEĞİMİ ANLATTI... BU ZÜMRÜT DAĞI BÜTÜN ÜLKEYİ AYDINLATIYORMUŞ!

ÖYLEYSE O DAĞA NASIL GİDECEĞİMİ ANLAT...

ANLATMAYACAĞIM... ORAYA BİRLİKTE GİDECEĞİZ... AYRICA SANA GÜVENMEDİĞİMİ DE BİLMELİSİN YASLI KORSAN!

ŞAFAKTA AÇILIYORUZ... GÜZEL BİR YOLCULUK OLACAK VALERIA...

ORTAĞIZ VARNIGERN... EŞİT OLARAK PAYLAŞACAĞIZ!

SENİN PAYLAŞMAYI SEVMEDİĞİNİ BİLİYORUM... AMA BAŞKA ÇAREN YOK... MECBURSUN!

TANRIM! ZÜMRÜT BİR DAĞ!

BÖYLE BİR DAĞ VARSA ONU BULMALIYIM.

TEKRAR TAYGA ORMANLARINDA

KABİLEMİZİN BÜYÜK REİSİ AERİK... ÇOK YAŞA!

BENİMLE BATIYA GİDECEK ADAM ARIYORUM! KIZIMIN ŞEREFİYLE OYNAYAN BİR ADAMI YAKALAYACAĞIZ!

AMA ŞİMDİ HASAT ZAMANI!

EKİNLERİMİ TOPLAMALIYIM

HAYVANLARIMI YAYLADAN İNDİRMELİYİM...

KORKAKLAR, ŞEREFSİZLER!

İÇİNİZDE BANA YARDIM ETMEK İSTEYEN YOK MU? GELMİYOR MUSUNUZ?

İSTEDİĞİM ÜCRETİ VERİRSEN BEN GELİRİM...

KİMSİN SEN KADIN? BURADA NE İŞİN VAR?

BEN HİRKANYALI SONYA'YIM...

SAVAŞARAK GEÇİMİMİ SAĞLAYAN BİR KADINIM! BU ÇİFTÇİLER KILIÇ BİLE TUTAMAZ!

12

PEKİ SENİN GERÇEK BİR SAVAŞÇI OLUP OLMADIĞINI NASIL ÖĞRENEBİLİRİM? BA_ NA GÖSTER...

YMİR!

BEN AŞLA YA_ LAN SÖYLEMEM AERİK...
ŞİMDİ HAN_ ÇERİMİ GERİ VEREBİLİR MİSİN?

ARADIĞINIZ ADAM KİM?
BİR KİMMERYALI... UZUN SİYAH SAÇLARI VAR... BU ALÇAK KIZI_ MA TECAVÜZ EDİP OR_ TADAN KAYBOLDU!

BU KİMMERYALININ ADI NE?
BİLMİYORUM! AMA GÖRSEM HE_ MEN TANIRIM.

YOKSA O...

AZ SONRA

BU VARNİ-GERN'İN GEMİ-Sİ Mİ?

O YAĞ FIÇI-SINI DEVİRİR-SEN SENİ PAR-ÇALARIM!

EVET ÖYLE...

VARNIGERN'I MI ARIYORSUN KIMMERYALI?
EVET...
SANA BORCU MU VARDI?
HAYIR.
OYLEYSE VARNIGERN BENIM. NE İSTIYORSUN?

BU LİMAN-DAN GİTMEK İSTİYORUM... KÜREKTEN ANLAMAM AMA İYİ BİR SAVAŞÇI-YIM.
YA?...DEMEK SAVAŞÇISIN.. GİT BAŞIM-DAN...GEMİDE YETERİNCE MACERAPE-REST VAR!

CONAN!
NE?
CROM'UN LANETLERİ ADINA!

MMMF!

ONU TANI-YOR MU-SUN?
ŞİMDİYE KA-DAR TANIDIĞIM EN İYİ SAVAŞ-ÇIDIR O...KOR-SANLIK YA-PARKEN TANIŞMIŞ-TIK!... ONU TEKRAR... GÖRDÜĞÜME ÇOK SEVİN-DİM...
BENCE ONU DA GÖTÜRMELİYİZ. İHTİYACIMIZ OLA-BİLİR...

BUNU UNUTMA-YACAĞIM VA-LERIA!

BEN BUNU ASLA UNUTMADIM!
UNNH!

BENİ BIRAKIP ORTADAN KAYBOLDUĞUNDA BUNU SANA ÖDETECEĞİME YEMİN ETTİM... BUNU YAPMAMALIYDIN
VALERİA!...

BEN SANA ASLA KIZAMAM CONAN!
BEN...

AMA BİR DAHA BENİ BIRAKIRSAN...SENİ ÖLDÜRÜRÜM!
VALERİA...

BENİ ASLA KORKUTAMAZSIN!
OH!

GEMİNE GELEBİLİR MİYİM VARNİGERN?
ELBETTE... GEMİME HOŞGELDİN CONAN!

LİMANIN YAKINLARINDA
BU KALABALIKTA ONU BULAMAYIZ!...
KİMMERYALLARI İYİ TANIRIM ONU NERDE BULACAĞIMIZI BİLİYORUM!
TÜM MEYHANELERİ ARADIĞIMIZDA ONU HEMEN BULURUZ!

BURAYA HİÇ KİMMERYALI GELMEDİ!...
EMİN MİSİN?
ELBETTE... BELKİ RIHTIMDA OLABİLİR!
HE?

EVET... ÖYLE BİRİNİ GÖRDÜM!... İRİ YARI UZUN SİYAH SAÇLI!
O KÖPEĞİ NEREDE GÖRDÜN?
BİRAZ ÖNCE VARNİGERN'İN GEMİSİNE BİNİP GİTTİ!

LANET OLASI!... ELİMİZDEN YİNE KURTULDU!...

YOLCULUĞUMUZ BURAYA KADARDI AERİK... O BARBARI YAKALAYAMAZSIN!...
AVIMIZ DAHA BİTMEDİ SONYA!
O DOMUZU YAKALAYANA KADAR PEŞİNDEN GİDECEĞİM!

ATLARIMIZI SATIP BİR GEMİ KİRALAYACAĞIZ. SONRA DA O GEMİYİ TAKİP EDECEĞİZ...

YAŞADIĞIM SÜRECE ONU İZLEYECEĞİM... NEREYE GİDERSE GİTSİN!...
"...İKİMİZDEN BİRİ ÖLENE DEK!"

DENİZİN KOKU-SUNU ALIYOR MU-SUN?.. ARTIK AÇIK DENİZDEYİZ!
EVET...DENİZİ ÇOK ÖZLEMİŞ OL-MALISIN!

NEREYE GİDİYO-RUZ VALERİA? ZİNGA-RA KIYILARINA MI GİDİYORUZ?
KUZEYE GİDİYORUZ!

KUZEYE MI? AMA KUZEY-DE BİR ŞEY YOK Kİ...ORA-SI ÇOK SO-ĞUK VE İSSİZDİR...
BİR HAZİNE-NİN PEŞİNDE-YİZ!... ZÜM-RÜT BİR DAĞI BULMAYA ÇALIŞACA-ĞIZ!

SEN DE NİGERN GİB-MİŞSİN! SOĞUKTAN ÖLECEĞİZ...
SENİNLE CEHENNEME BİLE GİDE-BİLİRİM CONAN!

19

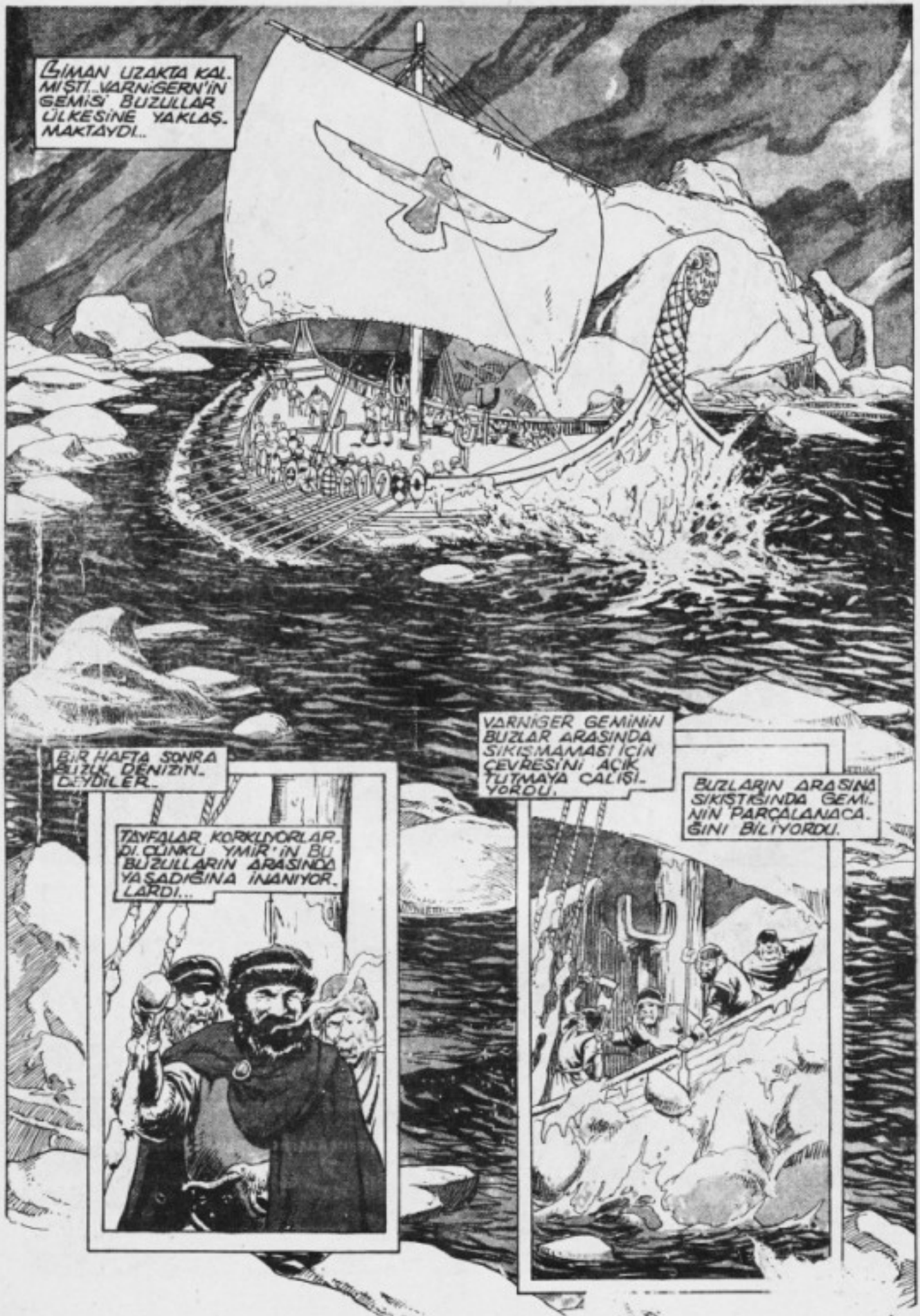
SİMAN UZAKTA KALMIŞTI... VARNİGERN'İN GEMİSİ BUZULLAR ÜLKESİNE YAKLAŞMAKTAYDI...
BİR HAFTA SONRA BUZLU DENİZİN DEYDİLER...
TAYFALAR KORKUYORLARDI. ÇÜNKÜ YMİR'İN BU BUZULLARIN ARASINDA YAŞADIĞINA İNANIYORLARDI...
VARNİGER GEMİNİN BUZLAR ARASINDA SIKIŞMAMASI İÇİN ÇEVRESİNİ AÇIK TUTMAYA ÇALIŞIYORDU.
BUZLARIN ARASINA SIKIŞTIĞINDA GEMİNİN PARÇALANACAĞINI BİLİYORDU.

NEDEN LİREİGH'TEN GİTMEK İSTİYORDUN?

ORADAN SIKILMIŞTIM...

ALDATILAN BİR KOCANIN ÖFKESİNDE KAÇIYORDUN....

YO!.. ALDATILAN BİR BABADAN KAÇIYORDUM!

AŞAĞILIK BİRİSİN. NEDEN BÜTÜN KADINLARLA BİRLİKTE ÖLMAYA ÇALIŞIRSIN.

DEĞİŞİKLİĞİ SEVERİM... SEN DE BİR ÇOK ERKEKLE İLGİLENİYORSUN...

BEN SADECE BİR ADAMLA İLGİLENİYORUM...

EĞER İKİNİZİN İŞİ BİTTİYSE YUKARI GELEBİLİRMİSİNİZ?

ÇOK TELAŞLISIN VARNIGERN... NELER OLUYOR?

SİZİ RAHATSIZ ETMEK İSTEMEZDİM AMA YARDIMINIZA İHTİYACIM VAR!

YARDIM MI DEDİN?

21

EVET... GEMİNİN ÇEVRESİNDE BUZUL-LAR VAR!

YOLUMUZUN ÜZE-RİNDE DAR GEÇİTLER VAR... BUZULLARI GE-MİDEN UZAK TUT-MALIYIZ...

KIMMERYALI!... SEN DE BİR ŞIRIK AL DA YARDIM ET.

VALERİA!... SEN DE DI-REĞE ÇIK VE GÖZCÜ-LÜK YAP!...

22

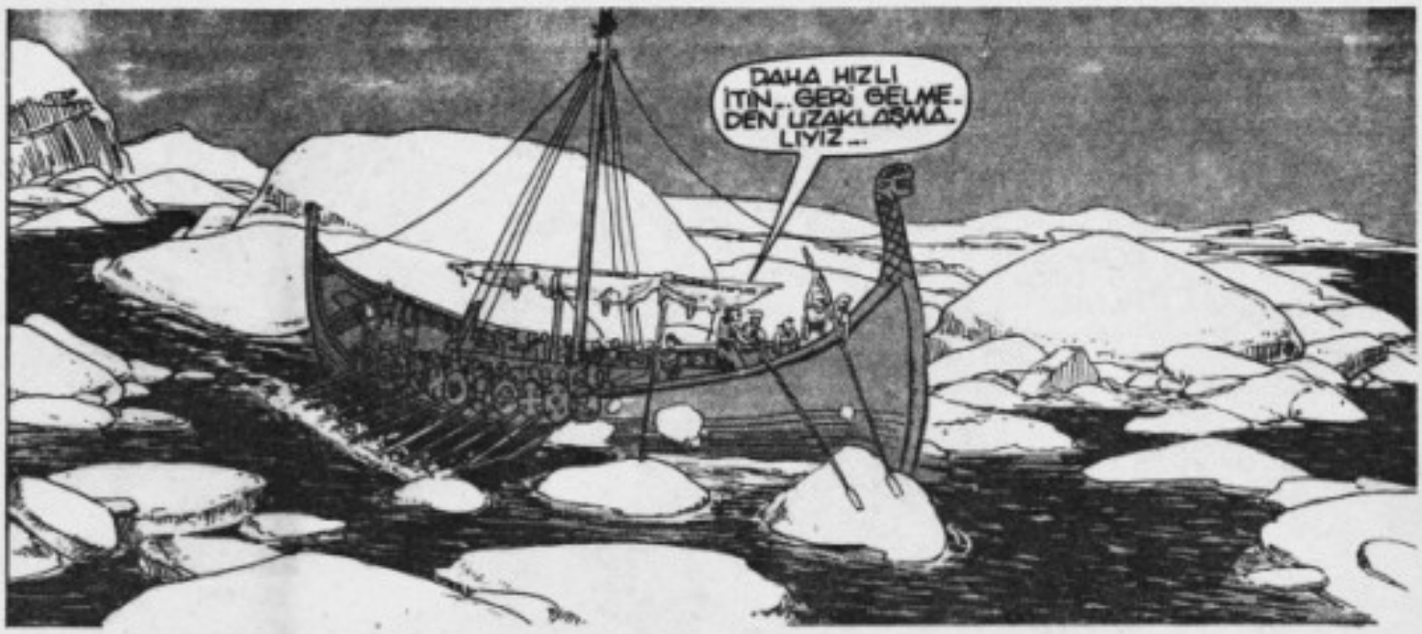
DAHA HIZLI İTİN... GERİ GELME-DEN UZAKLAŞMA-LIYIZ...

MİTRA!... BEN YILDIZLARI GÖ-REMEDEN YO-LU BULAMAM Ki!...

ZÜMRÜT DAĞA GİTMEK İÇİN YIL-DIZLARI GÖRME-LİYİM... YOKSA BU-LAMADAN HEPİ-MİZ ÖLÜRÜZ...

BOĞAZIN YA-MAÇLARI YÜKSELİYOR.
HAKLISIN! DAHA FAZLA ÇALIŞMALIYIZ...
TÜM GÜCÜNLE İT!

BOĞAZ GE-NİŞLİYOR...
EVET AMA Yİ-NE DE BUZULLARI UZAK TUTMALI-YIZ!

ONLARA BU ZEVKİ VERMEMELİYİZ... O DAĞI BULMALIYIZ!
BUNLAR DA DENİZE DÜŞMEMİZİ BEKLİYOR!

EVET... ONLARDAN KORKMANIZA GEREK YOK... GEMİDEYKEN ZARAR VEREMEZLER...

ÖNÜMÜZDE NE VAR VALERİA?
VALERİA!

UHH!
VALERİA!

MİTRA!
VALERİA!

ORADA
TAM KARŞIMIZDA... ZÜMRÜT DAĞI BULDUK!

CROM!... DOĞRU SÖYLÜYOR! YEŞİL BİR IŞIK GÖRDÜM...
CEHENNEM YOLCULUĞUMUZ SONA ERİYOR GALİBA!
İLERDE... BOĞAZ GÖLE DÖNÜŞÜYOR! KÜREKLERİ ÇEKİN!
BOĞAZDAN HIZLI GEÇEMEZ. SEK SIKIŞIP KALIRIZ!..
KENDİ PAYINLA NE YAPACAKSIN CONAN?
GÖZLERİMLE GÖRMEDEN İNANMAM...
BEN BİR ÇİFTLİK ALIP, AİLEMLE BİRLİKTE ÖLÜNCEYE KADAR ORADA YAŞAYACAĞIM...
ULU YMİR! GÖZLERİ KAMAŞTIRAN BİR PARLAKLIK...
KOTHYALI YALAN SÖYLEMEMİŞ... BU GERÇEKTEN ZÜMRÜT!

BUNU NASIL GÖTÜRECEĞİZ?

ÖNCE BİR BÖLÜMÜNÜ GÖTÜRÜRÜZ, SONRA KALAN KISMINI GELİP ALIRIZ!

BURAYA TEKRAR GELMEK İSTEMEDİĞİNİ SANIYORDUM!

SEN ÇILDIRDIN MI KİMMERYALI?

YUKARI ÇIKIYORUZ!.. BİRKAÇ KİŞİ GEMİDE KALSIN...

ÇABUK OLUN... BUZULLAR GÖLÜ KAPLAMADAN GİTMELİYİZ...

DAĞI HERKESE EŞİT OLARAK PAYLAŞTIRACAĞIM...

GÖRDÜKLERİNE İNANABİLİYOR MUSUN?

İNANMAYA ÇALIŞIYORUM!

TANRILAR ADINA!... BURASI DÜNYANIN MERKEZİ OLMALI...

ÇOK KOLAY PARÇALANIYOR...

ÇUVALLARA DOLDURMAYA BAŞLAYIN...

AMA BU İMKANSIZ...

HAKLISIN.. GERÇEK ZÜMRÜT KILIÇLA BİLE KIRILMAZ!

AKİLONYA'NIN EN ZENGİN ADAMLARI OLACAĞIZ... ÇOK GÜÇLÜ OLACAĞIZ!

TANRILARIN BİR NİMETİ BU!

CONAN!

MİTRA!

VARNİGERN!... BU ZÜMRÜT BİR DAĞ DEĞİL... SADECE BİR BUZ DAĞI!

NEE?

GÖRMÜYOR MUSUN? SADECE BİR BUZ DAĞI!

İMKÂNSIZ... DAĞ YEŞİL IŞIK SAÇIYOR!...

HAKLISIN... AMA BU DAĞIN YEŞİL GÖRÜNMESİNİN NEDENİ SADECE IŞIĞIN KIRILMASI... BU HİÇ DEĞERİ OLMAYAN BİR BUZ...

YMİR!... DOĞRU SÖYLÜYOR... DAĞ ERİMEYE BAŞLADI...

ŞEN...

SENİN VE O ADAMIN SAÇMALIKLARINA İNANMAMALIYDIM... BURAYA HİÇ GELMEMELİYDİM!

BEN... BÖYLE OLACAĞINI BİLMİYORDUM!...

DAHA FAZLA TARTIŞMANIZA GEREK YOK... BURADAN HEMEN GİDELİM... BOĞAZ KAPANABİLİR...

VARNİGERN!... BİR GEMİ YAKLAŞIYOR!

TAM GEMİMİZİN ÜSTÜNE GELİYOR... ÇARPACAK!..

BU LİREIGH'TEKİ YÜK GEMİSİ... TANRI AŞKINA! BURADA NE İŞİ VAR?
BELKİ ONLARDA BU DAĞI ARIYORLARDIR...

İŞTE ORADA! KIZIMIN ŞEREFİYLE OYNAYAN ALÇAK ORADA İŞTE!.. GEMİYE ÇARPIN VE PARÇALAYIN...
KİMMERYALDI GÖRÜYORUM...

ULU ISHTAR!
CONAN!

SONYA!

KİM BU SONYA?

GEMİM!

KİMMERYALLI BANA BIRAKIN!

ONLARI GEBERTIN. HEPSİNİ DENİZE ATIN!

CROM'UN LANETLERİ!

ALTIMDAKİ BUZ HAREKET EDİYOR!

KRAK!

CROM!
ÖLÜLERİ YANINA KABUL ET!

ONLARI YANINA AL!

SEN SONYA MISIN?
BEN HIRKANYALI SONYA'YIM!

BEN DE BARACHAN KORSANLARININ KRALİÇESİ VALERIA
İSTERSEN ADINI MEZAR TAŞINA YAZDIRIRIM...
ÖLECEK OLAN SENSİN... O BENİM OLACAK, SEN CEHENNEMİ BOYLAYACAKSIN!

SİZİ AYIRMAYACAĞIM... O AŞAĞILIK DA SENİNLE BİRLİKTE ÖLECEK!

VARNIGERN! BUZ KIRILIYOR... HEMEN GEMİYE BİNMELİYİZ..
KAPA ÇENENİ...BUNLARI GEBERTMEDEN GİDEMEYİZ...
BİRAZDAN İŞİNİ BİTİRECEĞİM!..
İŞİ BİTECEK OLAN SEN SİN!
HEPİNİZ BU SAVAŞTA ÖLECEKSİNİZ!...
BUZ KIRILIYOR... BENİ DUYMUYOR!
DOMUZ!
FAHİŞE!
OH!
HAH!

KİMMERYALI... KİMMERYALI NEREDE?

SÜRTÜK

UUNNH

CONAN'I SANA BIRAKMAM!

CONA N'I İSTE. MİYORUM.

İNANA. MIYORUM!

HİÇ BİR ERKE. Ğİ İSTEMİYORUM... BENİ YENECEK GÜÇTE BİRİNİ BU. LANA DEK...

DEMEK CONAN'I BU YÜZDEN ARIYORSUN. SADECE ONUN SENİ YENECEĞİNİ BİLİYOR. SUN...

ONUN SENİ YENMESİNİ İSTİ. YORSUN...

ÇILDIRMIŞ OLMALISIN!

İŞTE ORADA! ŞİMDİ ONU PARÇALAYACAĞIM... BU ANI BEKLEDİM HEP!

BİRDENBİRE BÜYÜK BİR GÜRÜLTÜ KOPTU... DAĞ ERİMİŞTİ... VE AŞAĞIYA ÇIĞLAR İNİYORDU...

CROM

YMİR!

YAMAÇLARDAN İNEN PARÇALAR GEMİLERİN ÜSTÜNE İNİYORDU

ISHTAR!

HAYIR!

DURUN!

YAMAÇLARDAN KOPAN BİR PARÇA GEMİNİN GÜVERTESİNİ PARÇALAR GEMİ SULARA GÖMÜLMEYE BAŞLAR..
Yooooooo
DİĞER GEMİ DE PARÇALANIR... İKİ GEMİ DE SULARA GÖMÜLMEYE BAŞLAR.
GEMİLERLE BİRLİKTE SULARA GÖMÜLEN ADAMLAR DA KAYBOLUR...

GEMİLER... CONAN... HEPSİ GİTTİ!
İŞHTAR!... SOĞUKTAN DONDUM!
CONAN... CONAN'IM... TANRILAR ONU DA ALDI!
ATEŞ VE YİYECEK BULAMAZSAK BİZİ DE YANLARINA ALACAKLAR
YAŞIYOR!
AAAH!

HALA YAŞIYORSUN AMA HEPİMİZ DONARAK ÖLECEĞİZ!
BEN ÖLMEK NİYETİNDE DEĞİLİM... SEN ÖLMEK İSTİYORSAN O SENİN SORUNUN SONUNA!

UMARIM BU KADININ SENİ ÖLDÜRMEK İSTEDİĞİNİ UNUTMAMIŞSINDIR...
HAKLISIN! AMA NE KADAR ÇOK ÖLÜRSÜK KURTULMA ŞANSIMIZ DA O KADAR YÜKSEK OLUR
GEMİDEN KALAN BİR KAÇ TAHTAYI TOPLAYIP ATEŞ YAKALIM... ELBİSELERİMİZİ...

KURUTMALIYIZ! TANRILAR AORSA KURTULABİLİRİZ...

GECE...

BURADA BİRAZ DİNLENİP SONRA YOLA ÇIKARIZ...

HEMEN GİTMEK İSTİYORUM.

BU KOYUN POSTU NEREDEYSE KURUDU... ÜÇÜMÜZ DE SARINABİLİRİZ...

BEN SENİN YANINDA ASLA YATMAM BİLİYORSUN YEMİNLİYİM.

SENİN O SAÇMA ONURUN BENİ İLGİLENDİRMİYOR. ONDAN UZAK DUR

SİZİN KISKANÇLIKLARINIZDAN BIKTIM... BEN DONMANIZI ÖNLEMEYE ÇALIŞIYORUM. SİZ KAVGA EDİYORSUNUZ. TANRI KADINLARI NEDEN YARATTI?... HEP BELA OLDULAR!

SENİ AŞAĞILIK FAHİŞE!

SOĞUKTAN DONMAYI YEĞLERİM!

NE?

DEMEK GÜL RURUNUZU YENMEYİ BAŞARDINIZ!

SONRA...

GÜNEYE GİTMEYİ ÖNERİYORUM... BAŞARABİLİRSEK BİR HAFTADA VANAHEİMDAYIZ!

AÇLIKTAN ÖLMEZSEK!

BÜTÜN GÜN YÜRÜDÜK AMA YİYECEK BÖREMEDİM...

SIZLANMAYI KESER MİSİN VALERİA?... YİYECEK BULAMAZSAK BİRBİRİMİZİ YEMEK ZORUNDA KALIRIZ...

NE DEDİN? BİRBİRİMİZİ Mİ?

BUNA MECBUR KALABİLİRİZ!... İLK ÖLENİN BEN OLMASINI İSTERDİN DEĞİL Mİ?

DAHA SONRA...
SUYA VARMADAN YAKALAMALISIN...
BUNU TANRI GÖNDERMİŞ OLMALI... ETİNE ÇOK İHTİYAÇIMIZ VARDI!
CONAN!
40

RRROOAARR
CROMUN BUNU GÖNDERDİĞİNİ HİÇ SANMIYORUM!

EEERRKKK
UZAKLAŞMALIYIZ... YARATIK BUZUN ÜSTÜNDE HAREKET EDEMİYOR...

GERİ DÖNÜYOR!
BİZİ BURADA YAKALAYAMAZ DENİZDE YAŞAYAN BİR CANLI O...

YETERİNCE ETİMİZ VAR!
HAYVANIN YAĞINI ÜZERİMİZE SÜRERSEK DONMAYIZ...
CONAN...
SONYA!..

CONAN!
NELER OLU-YOR VALERIA?
CROM BIZI UNUTMAMIŞ!
ROOAARR
ISHTAR!
SENI CEHENNEME GÖNDERME-LI...
CONAN!

YARIM ÖNCESİ ÇAĞLARDAN KALAN CANAVAR ÖLDÜRÜLÜCÜ BİR DARBE DERİNLERE İNER.
MIZRAĞA SIKI SIKIYA SARILAN CONAN YARATIKLA BİRLİKTE GÖMÜLÜYORDU

KIMMERYALI MIZRAĞI BIRAKMAK NİYETİNDE DEĞİLDİ...

BU ARADA KAN KOKUSUNU ALAN LAR VARDI...

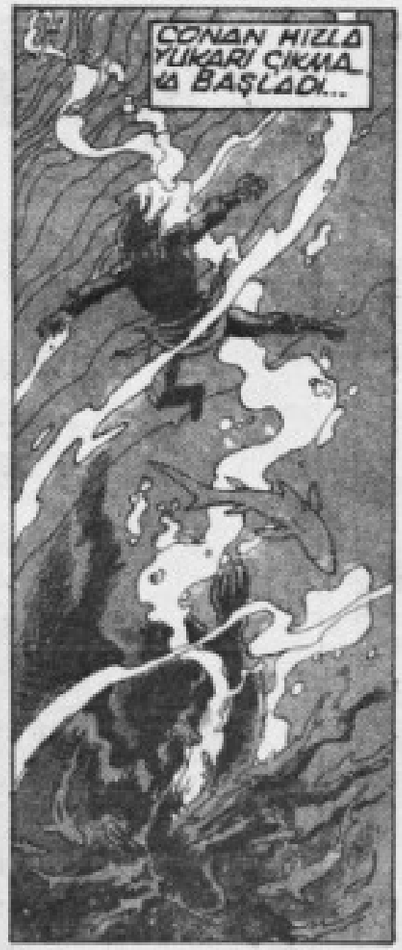
CONAN HIZLA YUKARI ÇIKMAYA BAŞLADI...

CİĞERLERİNDEKİ HAVA TÜKENMEK ÜZEREYDİ... ÖLMEK İSTEMİYORDU...

CONAN! MİTRA'YA ŞÜKÜR!

TANRIM! DONMAK ÜZERE...
HEMEN ATEŞ YAKIP ELBİSELERİNİ KURUTMALIYIZ!

YARATIĞIN KANINI ATEŞTE ISITIP ONA İÇİREBİLİRİZ!

ÜÇÜ DE YOLCULUĞA HAZIRDI... VE YOLA ÇIKTILAR...

BU DÜNYAYI YETERİNCE TANIMIYORLARDI. BUZ DAĞLARININ ARASINDA İLERLİYORLARDI...

CANAVARIN BUZUN ALTINDAN ONLARI İZLEDİĞİNİ BİLİYORLARDI...

KAR FIRTINASI ŞİDDETİNİ GİTTİKÇE ARTTIRIYORDU...

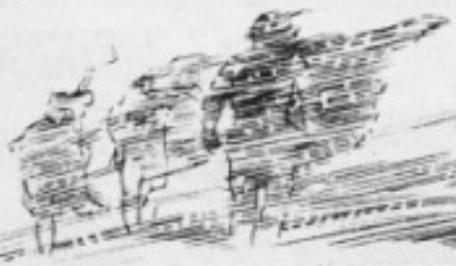

VALERIA?
CONAN?
OLAMAZ!
CONAN!
SONYA NEREDE?
BİLMİYORUM. HALAT KOPMUŞ OLMALI!
CROM ONU KORUSUN
ANCAK ONU KİMSE ÖLDÜRÜ-MAZDI...
COONAANNN

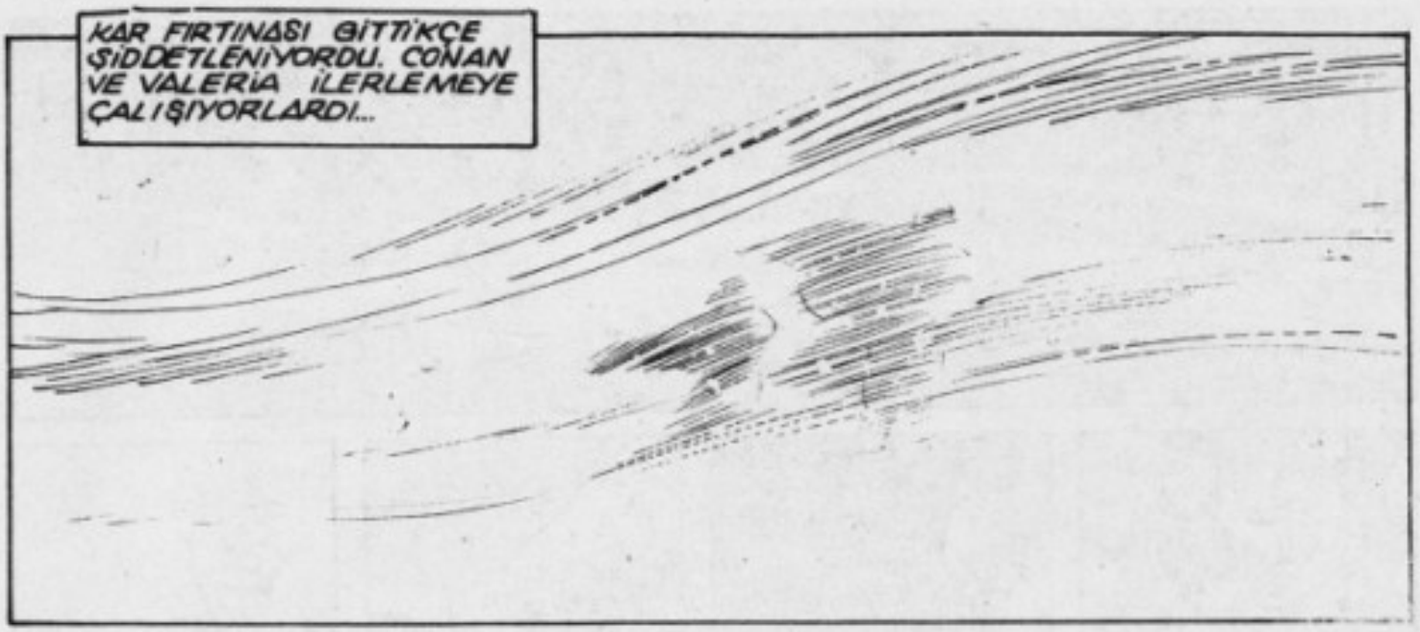
KAR FIRTINASI GİTTİKÇE ŞİDDETLENİYORDU. CONAN VE VALERİA İLERLEMEYE ÇALIŞIYORLARDI...

NE...

BENİ ÖLDÜR-
MEYE ÇALIŞTIN
ALÇAK FANİŞE!

SENİ GEBERTECEĞİM.!
ÖLÜME TERKETTİNİZ..

AZ SONRA ÖLECEKSİN DOMUZ...
SEN ÖLECEKSİN ASIL SOYSUZ.!

FAHİŞE..
KÖPEK...
DOMUZ...
CADI...

AĞAÇLAR!
UH?
NE?

AĞAÇLAR!

ORMAN... BAŞARDIK!

YİYECEK BULABİLİRİZ...

ATEŞ YAKIP ISINABİLİR!

KARNIMIZI DOYURABİLİRİZ!

AMA...

DAHA ÖNÜMÜZDE ÇOK YOL VAR...

İKİNİZİN ANLAŞTIĞINA SEVİNDİM...

ÜZGÜN GÖRÜNÜYORSUN...

BAŞARDIĞIMIZA SEVİNMEDİN Mİ?

YAKLAŞIK ALTMIŞ KİŞİ ZENGİN OLMAYA ÇALIŞIRKEN ÖLDÜ!

EVET..

BURASI DAHA NORDHEİM'İN BATI SINIRI!

O İNSANLAR BİR HİÇ UĞRUNA ÖLDÜ!

SON

ROBERT E. HOWARD'S
KING KULL
BİLEĞİNİN GÜCÜYLE VALUSYA NIN KRALI OLMAYI BAŞAR- MIŞTI... VE KRALLIĞINI KISA SÜREDE GÜÇLENDIRMEYI AMAÇLIYORDU...
ÇİZİM: STEVE CARR
ALL WILLIAMSON

PİKT KULL'A ÖLECEĞİ-
Nİ SÖYLER.. YILAN
ADAMLAR TARAFINDAN

DEV SÜRÜNGEN ONA DOĞRU BAKTIKÇA, KULL ONUN GÖZLERİNDEKİ DEHŞETİ GÖREBİLİYORDU...

KULL SUYUN DERIN-
LIKLERINDEKI IS-
KELETLERE BA-
KARKEN, GÜÇLÜ
BIR YARATIK ONU
YAKALAMIŞTI...

SİSLERİN ARASINDA BELİRİVE-
REN HAYALET ONU
YANINA ÇAĞIRIYORDU.

ONA YAKLAŞMAYI ÇALIŞANLARI ÖLDÜRÜYORDU... KIZINI HIÇ KİMSE ÖLDÜREMEZDİ!

EN BEKLENMEYEN ANDA, GER-
ÇEKLEŞTİRİLEN HAREKET, BA-
ZEN İSTENİLEN SONUCU
VEREBİLİR...

VALKA ADINA! AYNADA GÖRDÜĞÜM HAYALET MI? GÖZ ALDANMASI MI?

ÇİZGİ ROMAN YARIŞMASI

AÇIKLIYORUZ 3.LERİ

"CONAN" ÇİZGİ ROMAN YARIŞMASI ÜÇÜNCÜSÜ:

MUSTAFA **GÜREL** (İstanbul)

"DEMİR ADAM" ÇİZGİ ROMAN YARIŞMASI ÜÇÜNCÜSÜ:

HAKAN **GENCER** (İstanbul)

"THOR" ÇİZGİ ROMAN YARIŞMASI ÜÇÜNCÜSÜ:

RECEP **AÇIKGÖZ** (Nevşehir)

"KAPTAN AMERİKA" ÇİZGİ ROMAN YARIŞMASI ÜÇÜNCÜSÜ:

ALİ **DÜZGÜN** (İstanbul)

"FANTASTİK DÖRTLÜ" ÇİZGİ ROMAN YARIŞMASI ÜÇÜNCÜSÜ:

AŞKIN **GÜNGÖR** (İstanbul)

YARIŞMADA ÜÇÜNCÜ OLAN ARKADAŞLARIMIZI YÜREKTEN KUTLUYOR VE ÇİZGİ ROMANLARINI YAYINLIYORUZ.

ÜÇÜNCÜ OLAN ARKADAŞLARIMIZIN ADRESLERİNE, ARMAĞANLARI OLAN **PENTEL** MARKA, TAYVAN MALI VE 12 RENKTEN OLUŞAN **GUAJ BOYA TAKIMI**NI POSTALADIK.

HEPSİNE BAŞARILARININ SÜRMESİNİ DİLİYORUZ...

ŞİMDİ YARIŞMA ÜÇÜNCÜLERİNDEN SONRA, İKİNCİLERİ DE MERAK EDİYORSUNUZ, DEĞİL Mİ?

MERAK ETMEYİN...

GELECEK SAYIDA:

ÇİZGİ ROMAN YARIŞMASI

2.LER

VE ARMAĞANLARINI AÇIKLAYACAĞIZ!..

GELECEK SAYIYI

İŞTE ÜÇÜNCÜLERİN ARMAĞANI 12 RENKLİ, PENTEL MARKA GUAJ BOYA TAKIMI...

Çizgi Roman Yarışması 3. "DEMİR ADAM"

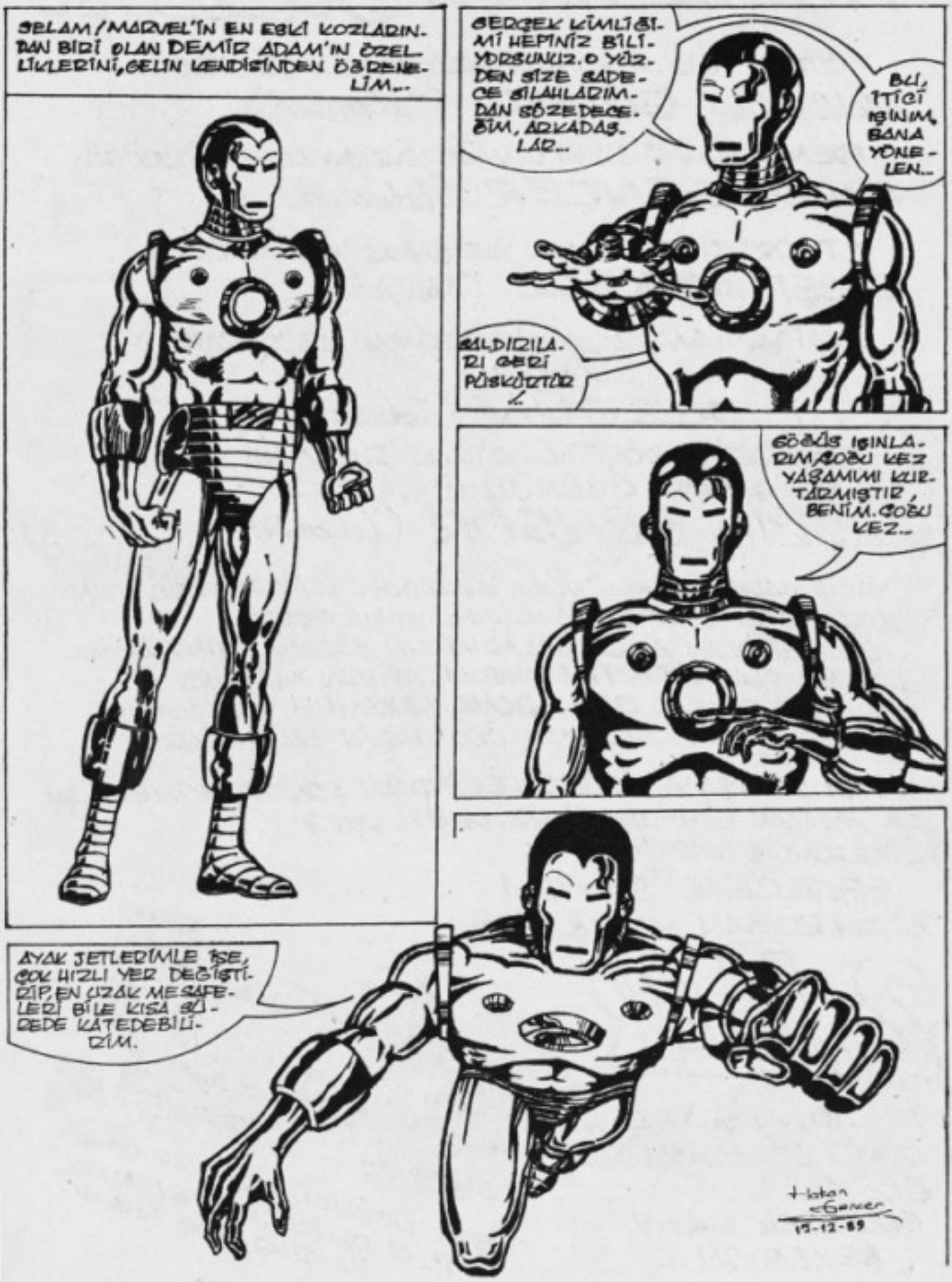

Çizgi Roman Yarışması 3. "KAPTAN AMERİKA"

Çizgi Roman Yarışması 3. "FANTASTİK DÖRTLÜ"

EFSANENİN SONU

Askın Güngör
G.O.P.-İST. 89.

Çizgi Roman Yarışması 3. "THOR"

Çizgi Roman Yarışması 3. "CONAN"

MARVEL
$1.50 US
54
SEPT
CONAN THE KING
KING CONAN IS GONE. LONG LIVE THE NEW KING -- THOTH AMON!
KRAL CONAN GİTTİ.... ÇOK YAŞA YENİ KRAL
USKO

AKİLONYA'NIN MERKEZİ TARANTİYA'DA GECE KARANLIĞINDI...
ONLARIN NEREDEN GELDİKLERİNİ KİMSE BİLMİYORDU. KENTE KORKU SALMAK İÇİN GELMİŞLERDİ SANKİ...
...AKBABALAR!..
BU KANATLI ŞEYTANLAR, FELAKETİN VE ÖLÜMÜN HABERCİLERİYDİLER SANKİ!

çocuklar!...

Signal Seti

LEGO® BASIC

HEDİYELİ

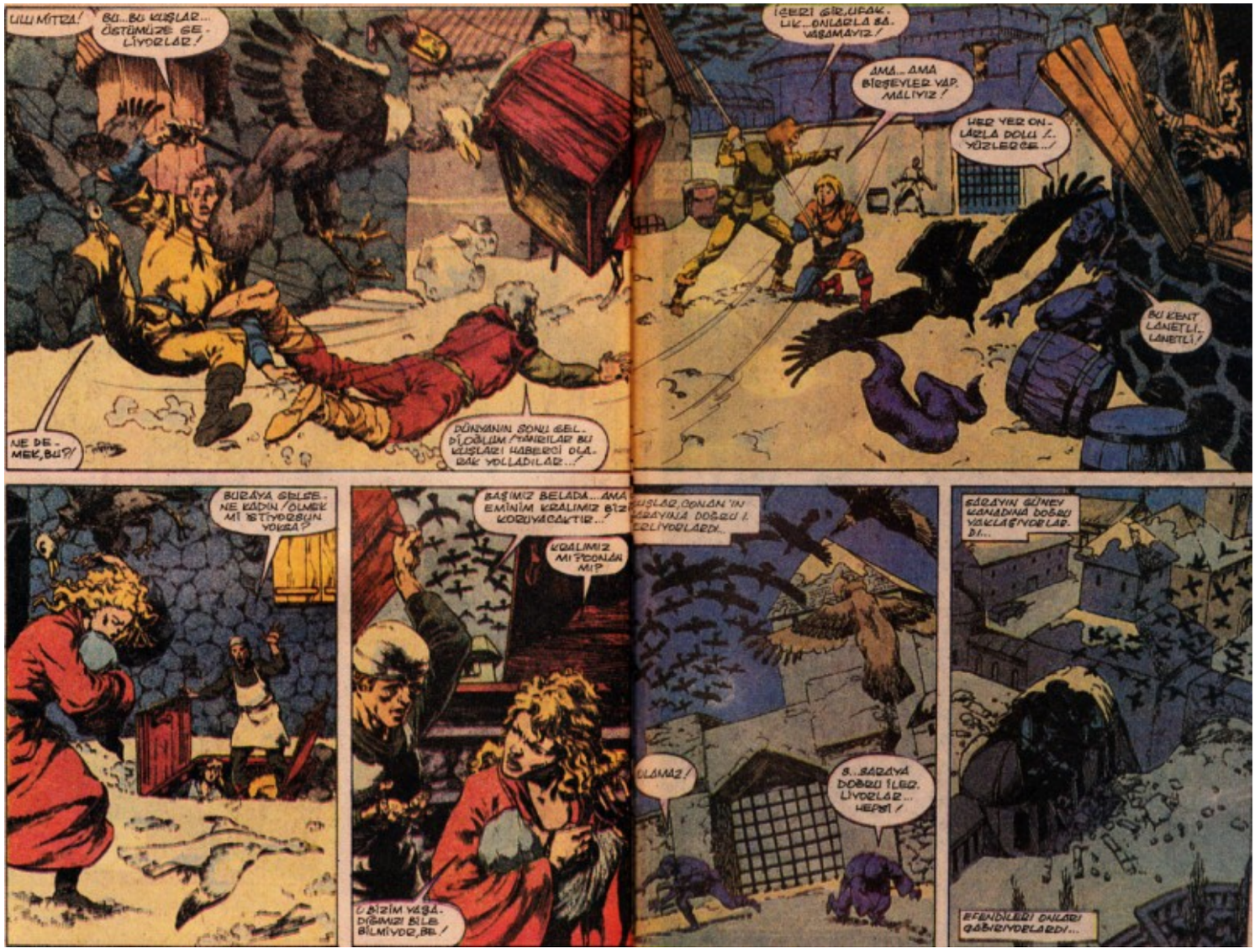
ULU MİTRA!
BU...BU KUŞLAR... ÜSTÜMÜZE GE-LİYORLAR!
NE DE-MEK,BU?
DÜNYANIN SONU GEL-Dİ,OĞLUM! TANRILAR BU KUŞLARI HABERCİ DA-RAK YOLLADILAR...!
İÇERİ GİR,UFAK-LIK...ONLARLA BA-VAŞAMAYIZ!
AMA... AMA BİŞEYLER YAP-MALIYIZ!
HER YER ON-LARLA DOLU!.. YÜZLERCE...!
BU KENT LANETLİ... LANETLİ!
BURAYA GELSE-NE KADIN! ÖLMEK Mİ İSTİYORSUN YOKSA?
BAŞIMIZ BELADA...AMA EMİNİM KRALIMIZ BİZİ KORUYACAKTIR...!
KRALIMIZ MI? DONAN MI?
BİZİM YAŞA-DIĞIMIZI BİLE BİLMİYOR,BE!
UŞLAR,DONAN'IN SARAYINA DOĞRU İ-LERLİYORLARDI...
LAMAZ!
S...SARAYA DOĞRU İLER-LİYORLAR... HEPSİ!
SARAYIN GÜNEY KANADINA DOĞRU YAKLAŞIYORLAR-DI...
EFENDİLERİ ONLARI GÖRÜYORLARDI...

Stan Lee PRESENTS
gece avı!
TUTAMON YAŞIYOR!
KRAL NEREDE?
EN BÜYÜK DÜŞMANIM...
CONAN NEREDE?
JAMES OWSLEY-STORY
GEOF ISHERWOOD-ART
JANICE CHIANG-LETTERING
GEORGE ROUSSOS-COLORING
NELLY A. CURVESE-ASST. EDITOR

IŞIĞI YAKIN ...

SEN, ÇOCUK! SEN CONAN'IN OĞLUSUN! ONUN KANINI TAŞIYORSUN!

BU YÜZDEN DE SENİ ÖLDÜRMEK ZORUNDAYIM!

CONAN VE KRALLIĞI, LANETİMLE YOK OLACAK! YOK EDECEĞİM ONU!

ÖNCE DE SENİNLE BAŞLAYACAĞIM, TAURUS... ZONUN GELDİ!

MİTRA!

UZUNCA BİR SÜRE SERSEM BARON MALDRİC İÇİN ÇALIŞTIM... BİR BÜYÜCÜ OLARAK ONA HİZMET ETTİM!

BENİM GİBİ BİRİ İÇİN O SOYSUZA HİZMET ETMENİN NE DEMEK OLDUĞUNU ANLAYAMAZSIN SEN, TAURUS!

AMA SONUNDA YI-

BU SEZ-SEM GÜL-MIŞTI, ONU!

ONU HER YERDE ARADIM!

O, STİGYALI BİR ÇOCUK DEĞİLDİ!

KARA ÇEMBERİN EFENDİSİ OLMAMI İSTEMEYEN CEHEN-NEM BÜYÜCÜLERİNİN GÖN-DERDİĞİ BİR İBLİSTİ!

CAN DÜŞMANIMIN ÖLÜNÜ YANIMDA GÖR-DÜĞÜM İÇİN, ÇOK MUTLUYUM!

İKİMİZ BİRLİK-TE, BABANI KOLAY-CA YENEBİLİRİZ.

BU İBLİS, BANA YAPTIKLARININ CEZASINI ÇEKTİ!

SENİ UZUN SÜREDİR İZLİ-YORUM, TAURUS. NELER İS-TEDİĞİNİ BİLİYORUM.

BABANLA GEÇİ-NEMEDİĞİNİ DE BİLİYORUM.

SENİ BU YA-ŞAMDAN KUR-TARABİLİRİM, TAURUS.

YANILIYOR-SUN, TUTAMON!..

BABAMI SEVME-SEM DE, ASLA SENİN A-

...AMA BİL-Kİ, HER ŞEYE KARŞIN O BE-NİM BABAM-DIR!

HATA

AZ SONRA...
DİKKATLİ OLUN, PRENSİM...ÇOK DİKKATLİ OLUN!
HI? BABAMIN AVDAN GETİR-DİĞİ AYI...KONUŞUYOR!
KONUŞAN AYI DEĞİL, BENİM... BARON MALORİC... SADIK HİZMET-KÂRİNİZ YANI...!

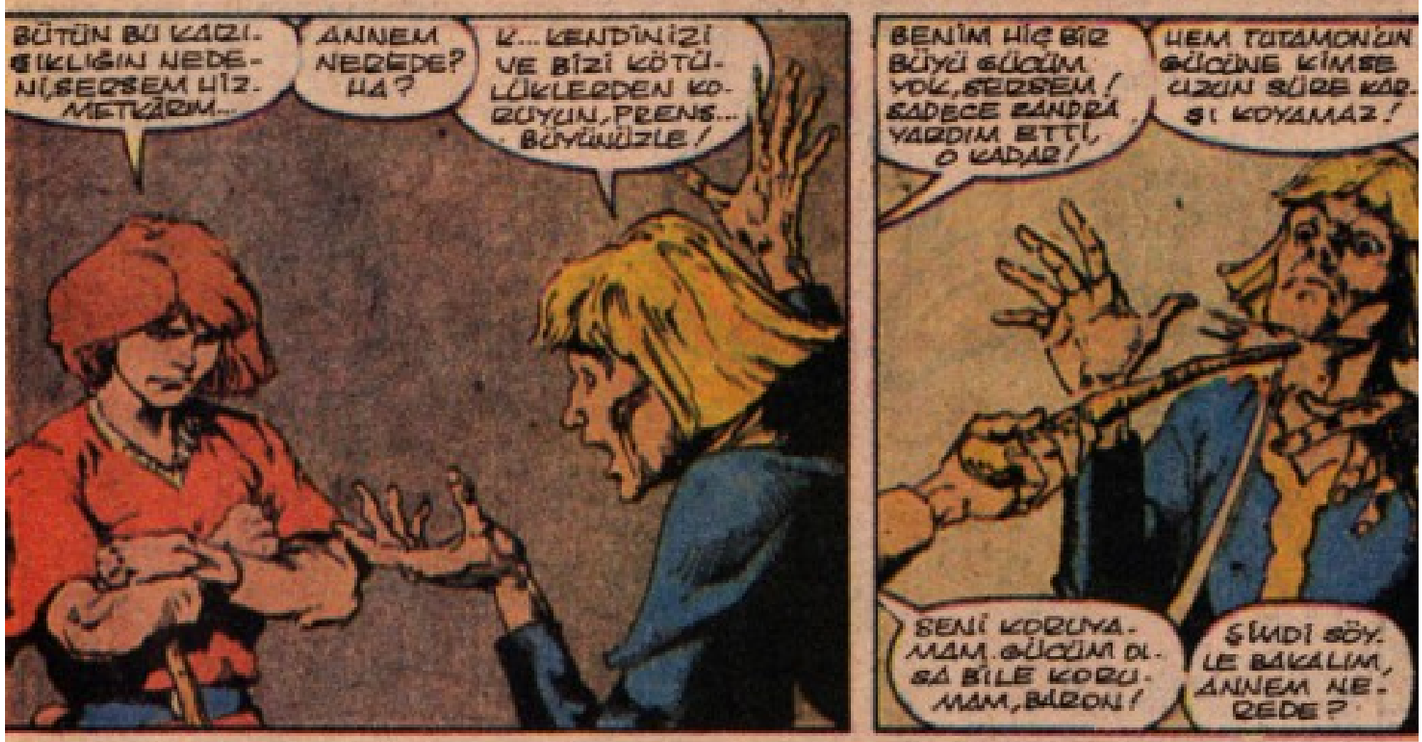
BÜTÜN BU KARI-ŞIKLIĞIN NEDE-Nİ SORSAM HİZ-METÇİRİM...
ANNEM NEREDE? HA?
K...KENDİNİZİ VE BİZİ KÖTÜ-LÜKLERDEN KO-RUYUN, PRENS... BÜYÜNÜZLE!
BENİM HİÇ BİR BÜYÜ GÜCÜM YOK, SORSAM! SADECE SANDRA YARDIM ETTİ, O KADAR!
HEM TUTAMON'UN GÜCÜNE KİMSE UZUN SÜRE KAR-ŞI KOYAMAZ!
SENİ KORUYA-MAM. GÜCÜM OL-SA BİLE KORU-MAM, BARON!
ŞİMDİ SÖY-LE BAKALIM, ANNEM NE-REDE?

B...B...BİLMİYORUM!
BİR AN ÖN-CE KONUŞAN İYİ OLUR, GE-Rİ ZEKÂLI...
ONU VE SADE-GÜND'Ü GÜVEN-Lİ BİR YERE GÖTÜRMELİ-YİM!

BURAYA GEL !..

NEE?!

LYSANDER...SEN ANNEMİN ÖZEL MUHAFIZISIN. YERİNİ BİLİYOR OLMALISIN. BİLİYORSUN, DEĞİL Mİ?

BİLİYORUM. BENİ BURAYA ANNEN GÖNDERDİ ZATEN.

HEMEN YANINA GİTMENİ İSTİYOR, UFAKLIK. HAYDİ, ACELE EDELİM BİRAZ DA, BEKLETMEYELİM.

AZ SONRA SARAYIN GÜNEY KANADINDA...

ONU BULDUN, HA? TANRI'YA ŞÜKÜR, LYSANDER.

EVET, KRALİÇEM. ACELE EDERSEK, O İBLİSİN ELİNDEN KURTULABİLİRİZ. YOKSA...

DOĞRU SÖYLÜYOR, ANNE. TUTAMON'U BURDURMAK OLANAKSIZ!

KANGŞU'YU BURADA MI BIRAKACAĞIZ, ANNE?

GİDİP ONU BULMAMI İSTER MİSİNİZ, EFENDİM?

TANRILAR ACIMASINI ESİRGEMESİN BİZDEN!

BU YANDAN ARADIĞIMIZ YABANCI, DOĞUDA...

HAYIR, BURADA!

NEE?!

AAAAHH!

YENİ HÜKÜMDARINIZ BENİM GÜNKÜ ESKİ KRALINIZ CONAN...

...ÖLDÜ!

BURASI ARTIK BENİM!

SANA ASLA HİZMET ETMEYECEĞİM, LANET OLASI ŞEYTAN! SONUNA DEK AKİLONYA KRALI CONAN'IN HİZMETİNDE KALACAĞIM!

YAZIK...

AAAAAHH!!

KRALINIZ UZAK BİR ÜLKEYE GİTTİ...VE UZUN SÜRE DE DÖNMEYECEK BURAYA...

AAAAHH!!!

KAPININ ÜZERİNDE KRALİYET MÜHRÜ VAR. PRENS CONN'UN ODASI OLMALI BURASI...

...PRENS CONN?

O SIRADA TARANTIA SOKAKLARINDA...

BÜTÜN YÖNLERE DOĞRU ATLI HABERCİ GÖNDERDİM, EFENDİM. TUTAMON'UN HEPSİNİ DURDURABİLMESİ, OLANAKSIZ. HEPSİ AYRI YOLDAN GİDECEK.

KRAL KISA SÜREDE TEHLİKEYİ ÖĞRENECEKTİR. PALLANTİDES'İ ORDUYLA GÖNDERECEKTİR...

KRALIMIZ VE ORDU BURAYA GELENE DEK, SU DAĞLARDA SAKLANACAĞIZ.

DUYDUN MU, ABLA? BABAM GELİNCE HER ŞEY DÜZELECEK!

BABAM GELİNCE, ÖYLE Mİ?

YILLARDIR BÜYÜCÜLÜKLE UĞRAŞIYORSUN. BİZE YALAN SÖYLEYİP KRALLIĞI TEHLİKEYE ATTIN!

AİLEMİZ... HALKIMIZ... AZ DAHA HEPİMİZ ÖLÜYORDUK. BÜTÜN BUNLARA SEN NEDEN OLDUN!

ŞİMDİ DE KALKMIŞ, OLANLARA ÜZÜLDÜĞÜNÜ SÖYLÜYORSUN... KİM İNANIR AD.TK BUNA? EĞER SEN...

...O ŞEYTANA YARDIM ETMESEYDİN, BÜTÜN BU KÖTÜLÜKLER OLMAYACAKTI, SEVGİLİ TAURUS... ANLADIN MI?

NEDEN YAPTIN BUNU?

TAURUS, BÜYÜNÜN ONU GÜÇLENDİRECEĞİNE İNANDIĞI İÇİN İLGİLENİYORDU. BAŞLANGIÇTA OYUN GİBİYDİ HERŞEY.

ANCAK BİR ZAMAN SONRA...

TAURUS'UN OYUNU GERÇEK BİR KARABASANA DÖNÜŞMÜŞTÜ...

HEY BAKIN!

BİZİ O ŞEYTAN

DURUN!

ÇOCUĞUN AYAĞI...KEÇİ AYAĞI GİBİ!

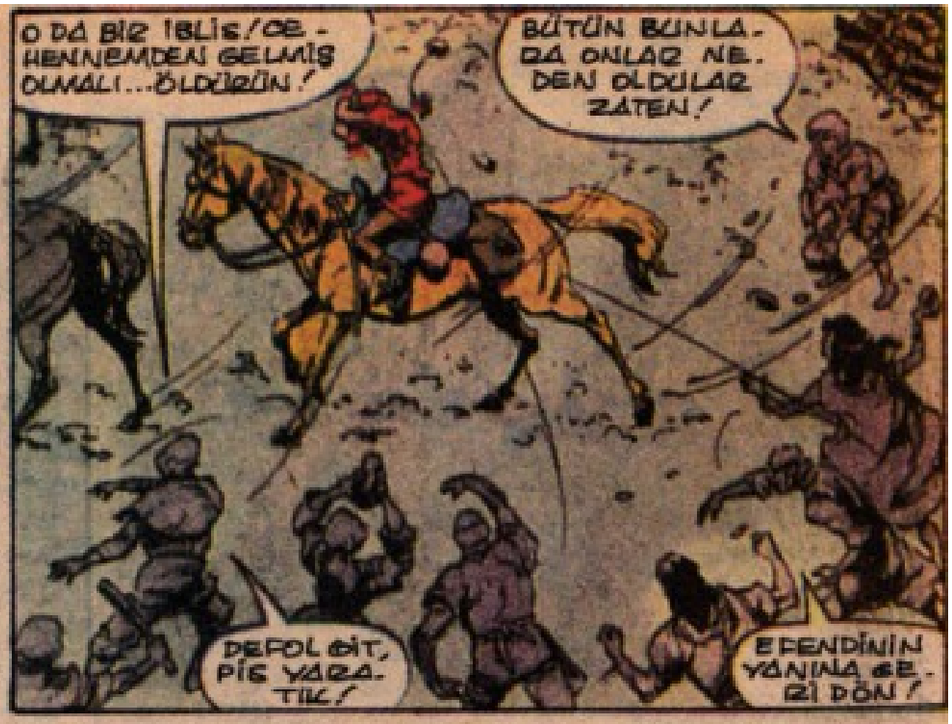
O DA BİR İBLİS/CEHENNEMDEN GELMİŞ OLMALI...ÖLDÜRÜN!
BÜTÜN BUNLARDA ONLAR NEDEN OLDULAR ZATEN!
DEFOL GİT, PİS YARATIK!
EFENDİNİN YANINA GERİ DÖN!

ASKERLER! UZAKLAŞTIRIN ŞUNLARI!
TAMAM, LYSANDER...
GERİ ÇEKİLİN! KRALİYET AİLESİNE YOL VERİN!
AH, ŞİMDİ DE ASKERLERİMİZİ Mİ BİZE KARŞI KULLANIYORSUNUZ?
SİZİN GÖREVİNİZ BİZİ ONLARA KARŞI KORUMAK, ONLARLA BİRLİK OLMAK DEĞİL!

BURADAN UZAKLAŞMALIYIZ, LYSANDER...GİDİYORUZ!
BAŞÜSTÜNE, KRALİÇEM!

NEDEN BİZİ BIRAKIP KAÇIYORSUNUZ, HA?
BÜTÜN BU

O ANDA...

DEMEK CONAN'IN CESUR OĞLU ÖLMEMİŞ, HA?

SEN DE BABANA BENZİYORSUN, ÇOCUK. YÜREĞİNDE ONUN RUHUNU TAŞIYORSUN.

BEN BU RUHU ÇOK İYİ TANIYORUM, EVLAT...

UZUN ZAMAN ÖNCE, BARON MALOGİC'E SENİ ÖLDÜRMESİNİ EMİŞTİM. BU YÜZDEN GUNDERLAND'A GÖNDERDİM ONU...

AMA ONUN TUTTUĞU ADAMLAR, SENİ ÖLDÜREMEDİLER.

BABAN YARDIM EDEMEYECEK DENLİ UZAKTA... ASKERLER DE KENTİ TERK ETTİLER. YALNIZSIN.

AMA SENİN TEK BAŞINA SAVAŞACAK GÜCÜNÜN OLDUĞUNU DA BİLİYORUM, CONN. ANCAK BU SAVAŞTA...

...ÖLECEKSİN!..

BENDEN ASLA KAÇAMAZSIN!

KUŞLARIM... YAKALAYIN ONU!

TARANTİA'YA, BABASINI GÖRMEK İÇİN GELMİŞAMA DOĞA ÜSTÜ OLAYLARLA KARŞILAŞMIŞTI BURADA...

AKİLONYA'YA İLK GELİŞİYDİ VE BU YABANCININ KİM OLDUĞUNU DA BİLMİYORDU...

BİLDİĞİ TEK ŞEY, KAÇMASI GEREKTİĞİYDİ...

PRENS CONN'A BENZEMESİ, BAŞINA BÜYÜK İŞLER AÇMIŞTI...

KADER KÖTÜ BİR OYUN OYNUYORDU, ONA...

HİÇ BİR ŞEY BİLMİYORDU... SUÇSUZDU...

ANCAK ŞANSSIZLIK, BİR TÜRLÜ PEŞİNİ BIRAKMIYORDU, KANG-SU'NUN...

BİR TÜRLÜ ANLAYAMIYORUM...

CONAN'IN BÜYÜK DÜŞÜ, ÇOK CESUR BİR İNSANDI...

KARGA... GİT ÇOCUĞUN ANNESİNİ...

...VE KARDEŞİ TAURUS'U BUL. ONLARLA HESAPLAŞMANIN ZAMANI GELDİ.

O ANDA...
BU KAHROLASI FIRTINA DA NEREDEN ÇIKTI?
SANIRIM, BU DA TOTAMOL'UN BİR OYUNU, LYSANDER...

TAMAM. BELİ BİR SIĞINAK VARDIR.
ADAMLARA İLERLEMELERİNİ...

ÖNÜMÜ GÖREMİYORUM, E-PENDİM!

ATLARI SAKATLAMADAN BU FIRTINAYI ATLATMALIYIZ!

ANNE... ŞURAYA BAKSANA!

BU TAŞIN ÖNÜNDEN AZ ÖNCE GEÇMEMİŞMİYİK?
HAKLISINIZ, PRENSES. SANIRIM YOLU ŞAŞIRDIK...

BİR KAÇ KİLOMETRE GERİDEKİ MALİKANEYE SIĞINABİLİRİZ, ANNE...!

NEDEN O EVE GİTMEK İSTEDİĞİNİ ANLAYAMIYORUM, RADEGUND!

DAHA ÇOK YİTİRECEK ZAMANIMIZ YOK ZATEN... NE? TAURUS HANI?

BİLMİYORUM, KRALİÇEM. AZ ÖNCE BURADAYDI...!

HEMEN GİT VE BUL ONU!

ORMANIN DERİNLİKLERİNDE

HER ŞEYE BEN NEDEN OLDUM! BEN...

TUTAMON'UN YÜZÜĞÜNÜ TAŞIYAN İSTİSKALI ÇOCUKLA ARKADAŞ OLMASAYDIM...

BÜTÜN BUNLAR OLMAYACAKTI. HERKES ÖLÜ OLDUĞUMU...

TUTAMON'A SALDIRDIĞIMI SANIYOR!

NELER OLUYOR?

İYSANDER'İN

SEN DE ÖLECEKSİN, PRENS!

EĞER İSTEKLERİMİ GERİ ÇEVİRİRSEN TABİİ!

CONAN'IN KÜÇÜK OĞLU... BANA HİZMET EDECEKSİN...!

YOKSA HEPİNİZİ YOK EDERİM!

BU ARADA...

FIRTINA DİNİNCEYE DEK BU MALIKANEDE KALABİLİRİZ, KRALIÇEM.

KIZININ BURAYI GÖRMESİ, BELKİ YAŞAMIMIZI KURTARDI!

RADEGUND, SADECE YORULDUĞU İÇİN BURAYI ÖNERDİ, LYSANDER.

AH, EVET... HEPİMİZ BİRAZ DİNLENMELİYİZ.

HEY... KİMSE YOK MU?

EVDE KİMSE YOK.

AMA GÖRÜNE YANIYOR...

VE MASANIN ÜZERİNDE, BİRİNİN YEMEŞİ DURUYOR BURALARDA BİR YERDEDİR!

AYRICA BUNU GİYMEDEN DIŞARI ÇIKMIŞ OLAMAZ.

HAKLISINIZ, PERİ. SES...

ORMANIN DERİNLİKLERİNDE...

BU ORMANA BEN HÜKMEDİYORUM. İZNİM OLMADAN, KİMSE GEÇEMEZ BURADAN. GEÇMEK İSTEYENLER, ÖLÜRLER!

BABANIN BURAYA DÖNMESİNİ, SABIRSIZLIKLA BEKLİYORUM!

OĞLUNUN BANA HİZMET ETTİĞİNİ GÖRÜNCE, GÖZ SAĞIRACAK!

KENDİNE BAŞKA BİR HİZMETÇİ BUL, TUTAMON!..

YANILIYORSUN...

BABAN İÇİN HER ZAMAN CONN ÖN PLÂNDA OLMUŞTUR.

"SENİN DÜNYAYA GELMEN BİLE BU DURUMU DEĞİŞTİRMEMİŞTİ...."

"O OLDUĞU SÜRECE, SEN ASLA KRAL OLAMAZSIN, TACIRUS ...."

"SEN, CONAN İÇİN HEP KÜÇÜK OĞUL OLARAK KALACAKSIN...."

İKİMİZ BABANA KARŞI SAVAŞACAĞIZ...
İKİMİZ... YENİ BİR DÜNYA YARATACAĞIZ!
ONA YAPTIKLARININ HESABINI EDECEĞİZ, TAURUS!

HAYIR!

SANA YARDIM ETMEYECEĞİM
AİLEME İHANET EDEMEM, TUTAMON!

AMA... SEN ONLARA İHANET ETTİN BİLE, TAURUS!
YALANCI!

BABAM BENİ KÜÇÜMSEDİ... AŞAĞILADI... AMA...
NE OLURSA OLSUN, O BENİM BABAM!

SENİN KRAL OLMAYI NE DENLİ ÇOK İSTEDİĞİNİ BİLİYORUM...

AMA BABAN YAŞADIĞI SÜRECE, ASLA KRAL OLAMAZSIN, SEN!

SSHWIFF!

SENİN ONDAN NEFRET ETTİĞİNİ DE BİLİYORUM, PRENS...

SSHLUNK!

İÇİN KİN VE NEFRET DUYGULARIYLA DOLU; KARANLIK GÜÇLERE HİZMET ETMELİSİN, SEN...!

SEN, BABANLA CONN'UN TAŞIDIĞI SOYLU DUYGULARDAN KAÇIYORSUN!

CHKK

SEN BENİMLE DEĞİL, KENDİNİLE SAVAŞIYORSUN, ÇOCUK!

EN BÜYÜK SAVAŞI SENİNLE SÜRDÜRÜYORUM, BÜYÜCÜ!

SHRUPP!

VE SENİ CEZALANDIRACAĞIM!

ÇIZGI ROMANIN ÇIZGI ROMANI...